

A consulta, la Supervía Poniente

■ Se aplica una encuesta entre los vecinos; los resultados estarán listos el miércoles

POR ABIGAIL CRUZ

Vecinos de varias colonias, que están a favor de la **construcción** de la Supervía Poniente, anunciaron la aplicación de una encuesta, desde ayer y hasta el próximo martes, entre los vecinos de Bosques del Desierto para conocer su opinión sobre si debe o no hacerse la obra.

Oscar Araiza, del "Movimiento Ciudadano a Favor de las vialidades y transporte digno del sur-poniente del Distrito Federal", informó que los resultados se conocerán el próximo miércoles, cuando también exigirán que en la zona sur de la Ciudad de México se busque una alternativa para que no se registren severos congestionamientos viales como actualmente ocurre.

En entrevista, Araiza destacó que la consulta se realizará con base en la información que el Instituto Nacional de Estadística y Geografía (INEGI) tiene sobre

CUESTIONARIOS

- ▶ Conforme a información del INEGI
- ▶ Preguntas se mantendrán en secreto
- ▶ Mil 400 formatos de interrogantes

origen y destino de las personas que viven en esa zona, y destacó que para garantizar la imparcialidad de la encuesta se mantendrán en secreto tanto las preguntas como el nombre de la empresa que la aplicará.

La consulta constará de mil 400 cuestionarios para los habitantes de las delegaciones Cuajimalpa, Magdalena Contreras, Tlalpan, Xochimilco y Álvaro Obregón, para saber si están o no de acuerdo con la obra.



Continúa en siguiente hoja

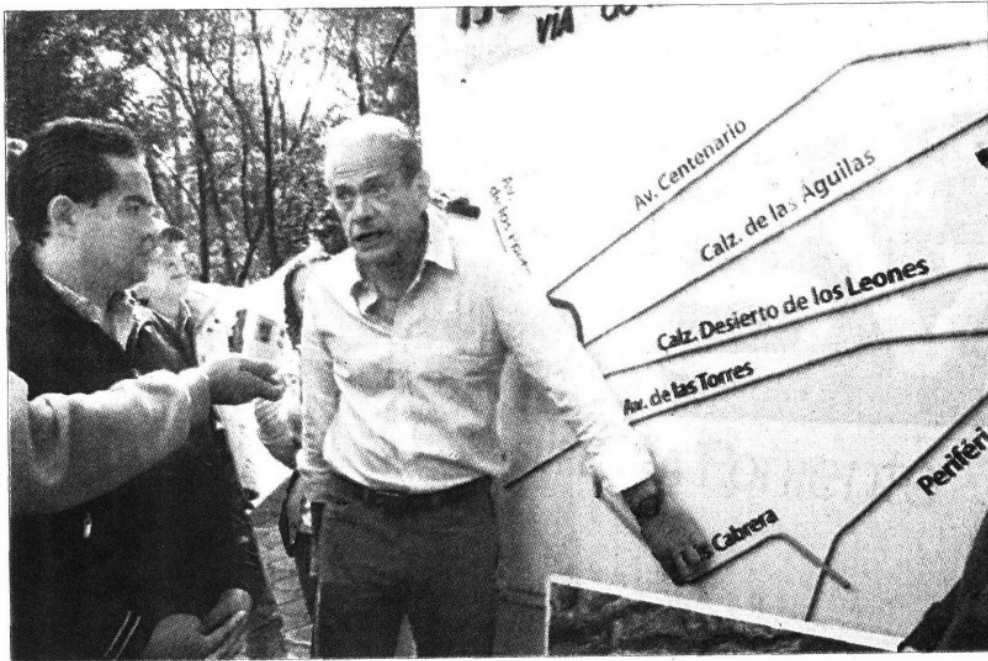

» FUNCIONARIOS MUESTRAN a vecinos el trazo que tendrá la Supervía Poniente cuya construcción será sometida a consulta.

Serían mil 500 encuestas

“Los habitantes hemos convenido que debemos de guardar secrecía para que no se contamine la propia encuesta ni para bien ni para mal, sino que fuera fresca la encuesta de los ciudadanos. Bueno, no a todos los habitantes, se va a hacer un muestreo matemático para sacar una muestra representativa y esa muestra tiene un alcance de mil 400 a mil 500 encuestas”, detalló.

Los habitantes de varias delegaciones que se pronuncian en contra de la Supervía Poniente advierten que se afectarán siete mil 900 me-

tros de bosque, así como 73 departamentos de lujo construidos en esa zona, y que esto provocará la multiplicación de desarrollos inmobiliarios en áreas de conservación ecológica fundamentales para la captación de agua.

La Secretaría de Obras y Servicios del Gobierno capitalino inició el pasado 2 de agosto la **construcción** de la vialidad, que adjudicó de manera directa a la empresa Controladora Vía Rápida Poetas, la que pretende cobrar el peaje de 10 a 20 pesos por un recorrido de cinco kilómetros.

Fecha 09.08.2010	Sección Ciudad	Página 1-4
----------------------------	--------------------------	----------------------

FOTO: RAÚL CASTILLO

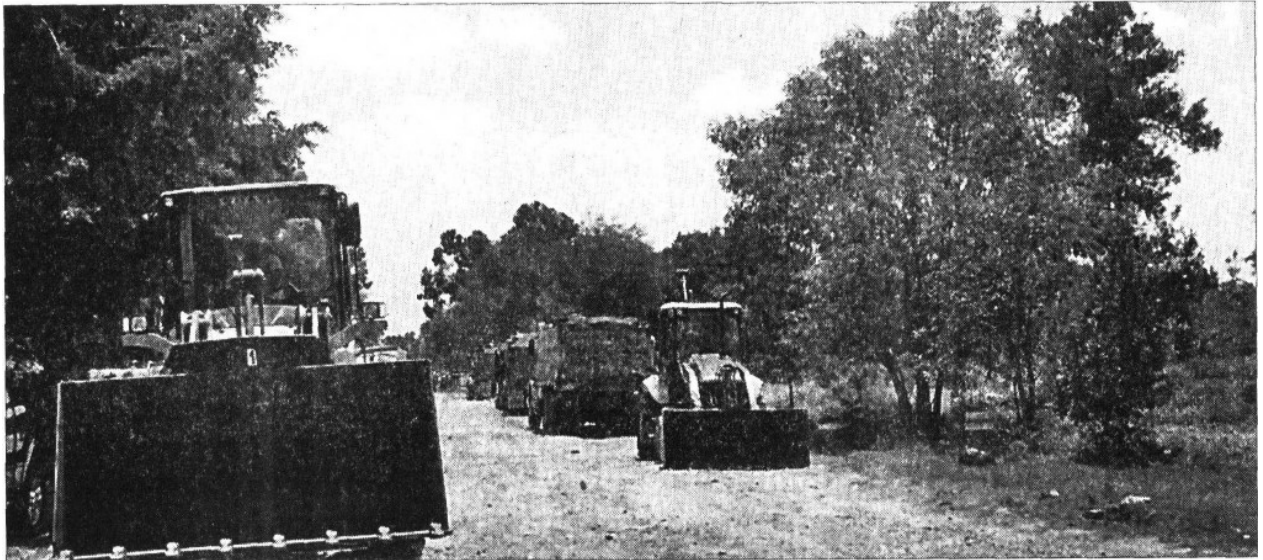

»» LOS OPOSITORES a la construcción de la Supervía Poniente dicen que se afectarían 900 metros de bosque, así como 73 departamentos de lujo construidos en esa zona, y que esto provocará la multiplicación de desarrollos inmobiliarios en áreas de conservación ecológica fundamentales para la captación de agua.