

Inician ampliación en Periférico Norte

Ofrecen reponer carril en lateral

► Supervisan colonos recorte de área verde y de paso peatonal para adecuar terreno

Norma García

NAUCALPAN.- La empresa OHL, concesionaria del Viaducto Elevado en Periférico Norte, ofreció reponer uno de los tres carriles laterales que absorbió de esta vialidad, en dirección a la Ciudad de México, para acondicionar la autopista de cuota a ras de piso frente a las Torres de Satélite.

La restitución del carril deberá quedar lista el 20 de noviembre, de acuerdo con la empresa SGS, encargada de la supervisión de los trabajos que ejecuta la compañía OHL.

Representantes de la supervisión de obra recorrieron ayer

la zona de obra junto con el representante vecinal de Bulevares, Francisco Ludeña.

José Luis Callejo, responsable de Tránsito, Señalamientos y Desvíos en el Viaducto Bicentenario, explicó que se recortarán cinco metros de un área verde ubicada frente a las Torres de Satélite para abrir espacio al tercer carril.

“El trazo del Periférico queda igual, sólo se va a hacer la ampliación para habilitar el carril, aquí necesitamos ampliar para darle un carril más a la lateral.

“La medida del carril será entre 3.15 o 3.20 metros más la banqueta que puede ser de 1.40 metros, aún se tiene que medir y ver las características de la vialidad”, explicó Callejo.

También se busca un acuerdo con los propietarios de una gasolinera y un predio ubicado en la esquina de Periférico y Bulevar de las Misiones para habilitar el tercer carril desde esta úl-

tima calle.

“La idea sería que desde allá (Bulevar de las Misiones) se tenga el tercer carril y no sólo aquí a la altura de la Comercial Mexicana.

“Estos son trabajos por proceso de obra, los vecinos deben tener confianza de que las cosas quedarán bien”, indicó Pedro Serrano, empleado de SGS.

Ludeña avaló los trabajos que por ahora están en proceso y adelantó que en los próximos días se firmará un acuerdo con autoridades estatales de aceptación de la obra.

“Nosotros estamos de acuerdo porque nos van a arreglar esa área verde, esperemos sea a la brevedad que todo se agilice porque es buena la obra, con sus contratiempos y todo pero es buena la obra. Estamos vigilando que las obras de compensación se hagan bien”, declaró el representante de Bulevares.



Fecha 25.09.2010	Sección Estado	Página 4
----------------------------	--------------------------	--------------------



¡ABRAN PASO! Los trabajos, que se realizan en la lateral del Periférico Norte, requerirán adecuar un área verde y retirar comercios ambulantes.

Fecha 25.09.2010	Sección Estado	Página 4
----------------------------	--------------------------	--------------------

Va una por otra

Para edificar el tercer carril en Periférico se deben hacer las siguientes adecuaciones:

- > Recorrer la bahía de ascenso y descenso de transporte público
- > Reubicar a comerciantes ambulantes ubicados sobre el área verde
- > Recortar banqueta del Parque Naucalli
- > Modificar ubicación de agujas de incorporación

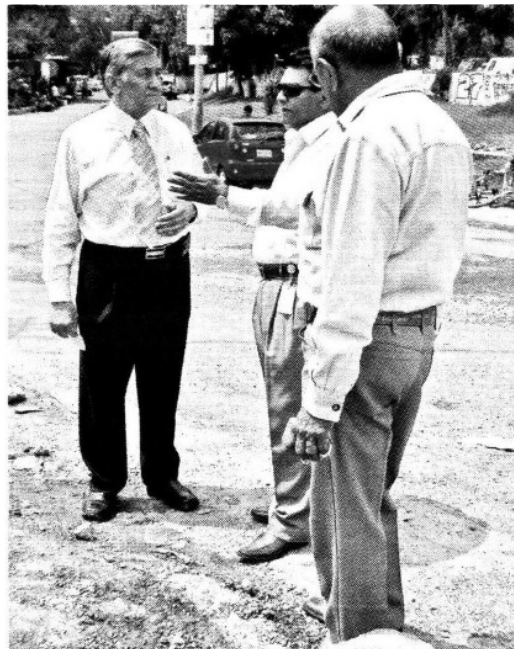

> Francisco Ludeña, de Bulevares, junto a José Luis Callejo y Pedro Serrano, supervisores de SGS.