

# Rebasada, capacidad del Viaducto Bicentenario

RAÚL RUIZ VENEGAS-VICTORIA GARCÍA  
REPORTEROS

Habitantes del Estado de México denunciaron que la flamante obra del Viaducto Bicentenario está totalmente rebasada y tanto en los accesos como en las bajas se han convertido en taponés viales, lo que afecta severamente la circulación de los miles de automovilistas de los municipios de Naucalpan, Tlalnepantla, Atizapán, Cuatitlán Izcalli, Tultitlán, Coacalco y Ecatepec, así como la salida al estado de Querétaro y Puebla; por su parte vecinos del fraccionamiento Valle Dorado aseguraron que

convocarán a colonos a conformar un frente para exigir a las autoridades estatales y la empresa OHL concluir los trabajos del Viaducto Elevado Bicentenario, los cuales generan riesgos y afectaciones a la ciudadanía.

En entrevista con *unomásuno* y *Diario Amanecer de México* señalaron los afectados que las obras afectan el ingreso al Distrito Federal, por Río San Joaquín, el Periférico con destino al Paseo de la Reforma, por el Eje 3 Norte en la delegación Azcapotzalco, desde han quedado en algunos tramos inconclusos, las entradas quedaron fatales, quitaron unas, pusieron otras, no sé en qué se basaron los señores de OHL para designar que entradas eran las buenas, lo que ha provocado accidentes diversos en Satélite, porque no hay señalamientos de entrada ni de salida", afirmó una vecina de Valle Dorado.

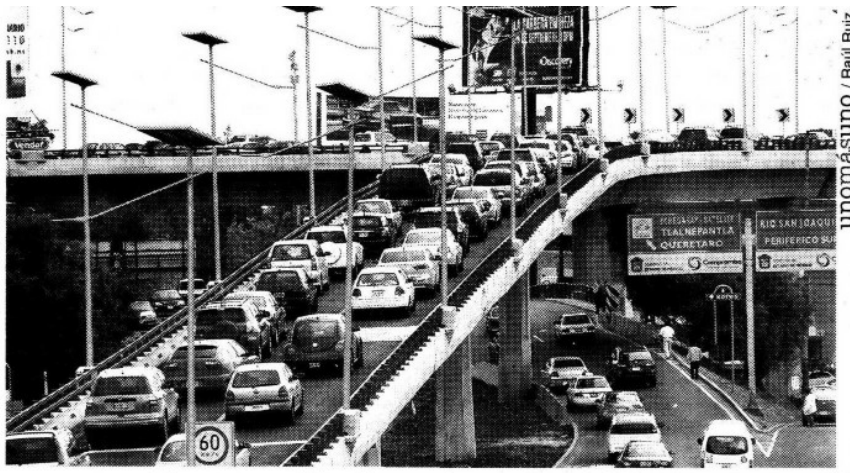

Exceso vehicular colapsa la vialidad.

unomásuno / Raúl Ruiz

