

## TRANSFORMACIÓN

Invierten 15 millones de dólares en el Teatro Las Torres para convertirlo en un complejo de negocios denominado World Trade Center Mexiquense; estará listo en junio del 2011

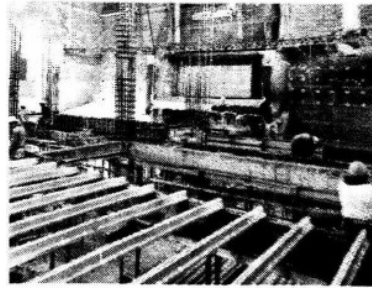

Crean centro de negocios

# 'Reviven' el Teatro Las Torres

► Planean convertir el recinto en la nueva sede del llamado World Trade Center Mexiquense

**Rodrigo Barragán**

NAUCALPAN.- Con una inversión de 15 millones de dólares el espacio que albergaba al Teatro Las Torres de Ciudad Satélite será la sede del nuevo World Trade Center Mexiquense.

El complejo de negocios, además de un teatro con capacidad para 800 personas, albergará restaurantes, bancos, oficinas administrativas, casas de bolsa y centros de negocios y convenciones empresariales.

"Se va a hacer un teatro moderno con todas las comodidades, con todos los lujos, es lo que necesita la gente de esta comunidad, que les puedan dar esas expectativas de dar un buen show, se tiene que ir hasta la Ciudad de México teniendo infraestructura en su propio municipio de pri-

mer mundo.

"El teatro es una tradición en este lugar, es un teatro que se lo tenemos que dar a los naucalpaneses, en esta zona no hay teatros, entonces necesitan uno de calidad", afirmó Daniel Estrada, vicepresidente del World Trade Center Mexiquense.

El plan inmobiliario prevé contar con pantallas e iluminación Led, un jardín botánico en el último piso y hasta helipuerto, todo alojado en 15 mil metros cuadrados de construcción, que además contemplan espacio para 500 cajones de estacionamiento.

Estrada explicó que la inversión surgió por la inquietud de remodelar el Teatro Las Torres, debido a que era un edificio que lucía descuidado y hasta obsoleto para adaptarse a las necesidades

del público actual.

"El teatro Las Torres estaba viejo, por eso decidimos rehabilitarlo, es un teatro que tenía 50 años, no tenía ninguna garantía, en cambio este es un concepto nuevo del Siglo 21 que no se tiene en Naucalpan y que va a bene-

ficiar a toda la comunidad.

"A la gente le va a nutrir y los vecinos se van a sentir bien con el World Trade Center Mexiquense, es un foro ideal para conferencias, obras de teatro, un lugar multifacético, tenemos todo lo necesario para poder reencontrarse al Estado", puntualizó.

Actualmente el teatro se encuentra en obra negra y unas 50 personas trabajan en su interior y fachada, labores que forman parte del plan de obras para poder inaugurarlos en junio del 2011.



## Instalaciones

El WTC Mexiquense conjuntará varios espacios.

- > Foros y áreas de conferencia
- > Zona de restaurantes
- > Obras de teatro
- > Centros financieros
- > Jardín botánico

## Giro

Con la inyección económica el lugar tomará un nuevo rumbo.

### 15

MILLONES de dólares de inversión prevista

### 500

cajones de estacionamiento disponibles

### 15

MIL metros de área de construcción

### 7

meses para su inauguración

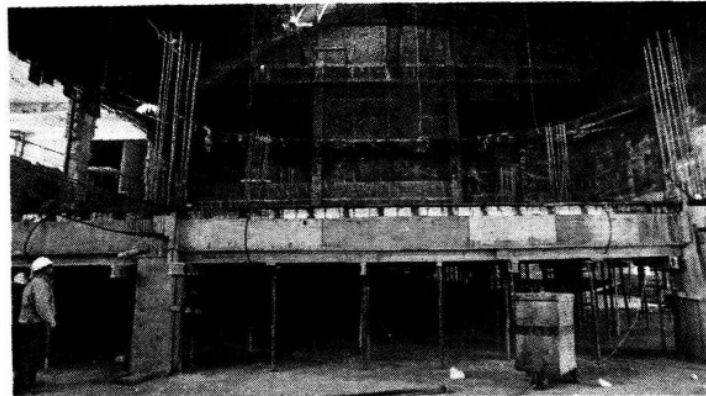

> El recinto se construye en el espacio que ocupaba el teatro.

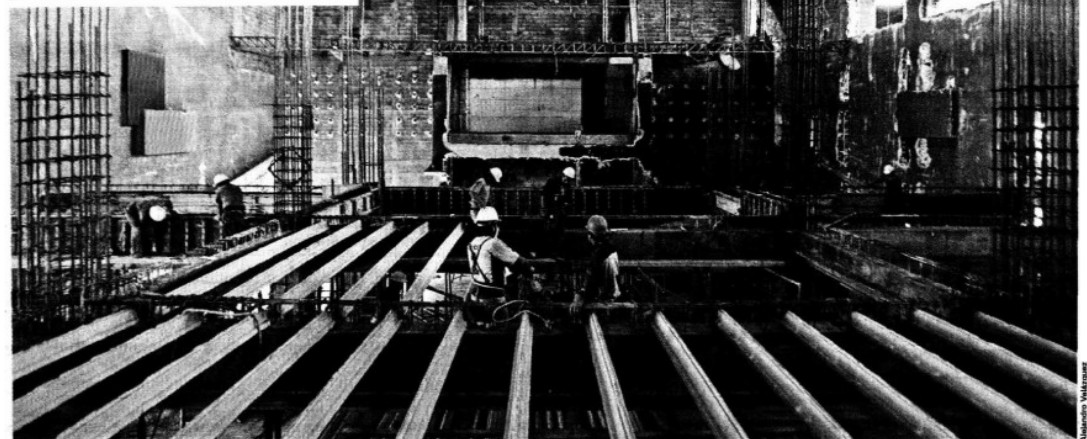

**MANOS A LA OBRA.** Unas 40 personas trabajan en lo que será el nuevo World Trade Center Mexiquense.



> Daniel Estrada habla sobre los detalles de la construcción en Avenida Circunvalación Oriente.

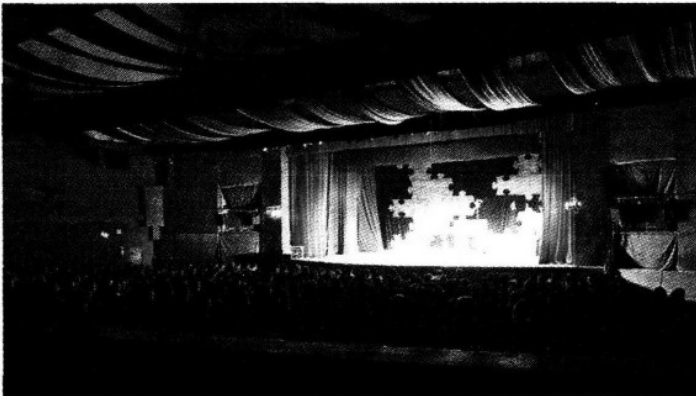

> El lugar fue sede de obras, conciertos, conferencias, entre otros.

## Un recinto con historia

El Teatro Las Torres fue sede del Cine Satélite, uno de los pioneros en su tipo en el norponiente del Valle de México.

Ubicado sobre la Avenida Circunvalación Oriente 10, el terreno que ocupa se encuentra a unos metros de las Torres de Satélite.

El recinto fue inaugurado el 9 de marzo de 1990 con la puesta en escena de "El desperfecto de Friedrich Dürrenmatt", a la que le siguieron muchas más, desde obras infantiles y monólogos, hasta producciones más elaboradas.

Lo mismo han estado en el escenario actores de la talla de Gonzalo Vega, Héctor Bonilla, César Bono, que músicos como el británico Tony Sheridan.

En su momento el teatro fue concebido como un espacio de extensión para acercar las obras que predominaban en recintos del Distrito Federal a los mexicanos, originalmente con un espacio para mil 500 personas que sufrió varias modificaciones.