

Resguardan granaderos trabajos en La Malinche

Retoma DF obras para la Supervía

► Realizan autoridades operativo matutino para poder demoler viviendas expropiadas

Oscar del Valle, Manuel Durán y Luis Fernando Reyes

Con la intervención de 300 granaderos, el Gobierno del DF tomó ayer el control de 50 predios de la Colonia La Malinche, los cuales fueron expropiados para la construcción de la Supervía Poniente y que permanecían resguardados por un grupo de opositores a la obra.

En tanto, una veintena de obreros, con mazo en mano, retomó la demolición de casas que estaba suspendida, vigilados por policías.

A las 6:30 horas arribaron al lugar el Secretario de Obras, Fernando Aboitiz, así como el coordinador de Proyectos Estratégicos del DF, Jesús Lucatero, para anunciar a los inconformes que mantienen un campamento en el sitio, y que a esa hora reunía a unas 100 personas, que las obras iban a continuar, pero que respetarían su protesta.

Al mismo tiempo entraron los granaderos.

Luego de recibir los reclamos de los vecinos, Aboitiz y Lucatero se retiraron, mientras que los uniformados cercaron la parte de

la colonia donde se ubican 50 de los 126 inmuebles que fueron expropiados para la construcción de la Supervía en las delegaciones Magdalena Contreras y Ál-

varo Obregón.

Para evitar el acceso de los quejosos a los predios, los policías colocaron bardas de lámina de dos metros de altura, así como alambre de púas para mantenerlos a raya y que los trabajadores pudieran demoler las viviendas a golpes, pues hasta ayer no ingresó maquinaria.

Al lugar también acudió el Tercer Visitador de la Comisión de Derechos Humanos del DF (CDHDF), Luis Jiménez Bueno, quien señaló que no se muestra una postura de diálogo por parte del Gobierno de la Ciudad.

“Los vecinos siempre han expresado una disposición al diálogo, pero esta acción muestra que no hay una postura de diálogo por parte del Gobierno”, comentó Jiménez Bueno.

A través de un comunicado, el Gobierno, encabezado por Marcelo Ebrard, justificó el operativo, al señalar que se hizo cumplir el decreto expropiatorio de los predios, los cuales fueron debidamente pagados a sus dueños.

“El GDF está y estará dispuesto al diálogo, pero no a costa de dejar la superficie de los predios expropiados como tierra de nadie”, se lee en el documento.

En tanto, los inconformes criticaron la acción del Gobierno.

Miguel Maestro, miembro del Frente Amplio contra la Supervía que mantenía resguardada la zona, dijo que las bardas colocadas por los granaderos habían aislado a familias, cuyos domicilios no habían sido expropiados por el GDF, y que se les impedía el paso.

Sobre ese tema, Jiménez

Bueno mencionó que recibió la denuncia, pero no fue confirmada la situación. En el lugar tampoco

se pudo observar a personas afectadas por esta razón.

“Lo que ocurrió hoy es una señal más de la actitud autoritaria del Gobierno de Ebrard y de su cerrazón al diálogo para mejorar las condiciones de los habitantes de La Malinche”, dijo Cristina Barros, opositora de la obra.

Por la tarde continuaron los trabajos y el cerco de granaderos, así como el plantón del Frente, con la presencia de no más de 20 personas.

Los inconformes acordaron que el miércoles marcharán del Ángel de la Independencia al Zócalo capitalino.

A paso lento

La construcción de la Supervía, vialidad de cuota que conectará Santa Fe con Luis Cabrera, avanza entre obstáculos.

► En Mayo de 2010 se completa el pago por los 126 predios expropiados en Magdalena Contreras y Álvaro Obregón para la construcción de la Supervía Poniente.

► El 15 de julio comenzó la demolición de casas en la Colonia La Malinche, pero los inmuebles se dejaron semidestruídos.

► El 26 de julio incursionó al lugar maquinaria pesada del consorcio constructor, pero generó molestias y daños a viviendas de habitantes cercanos, la CDHDF llamó por mejorar las condiciones de la obra. Las labores pararon ese mismo día.



Continúa en siguiente hoja

► **El 30 de octubre**, en puente por Día de Muertos, irrumpieron 300 granaderos con la intención de levantar el plantón, sin embargo, ante la llegada de más vecinos, se canceló la operación. Inician obras sólo en Luis Cabrera.

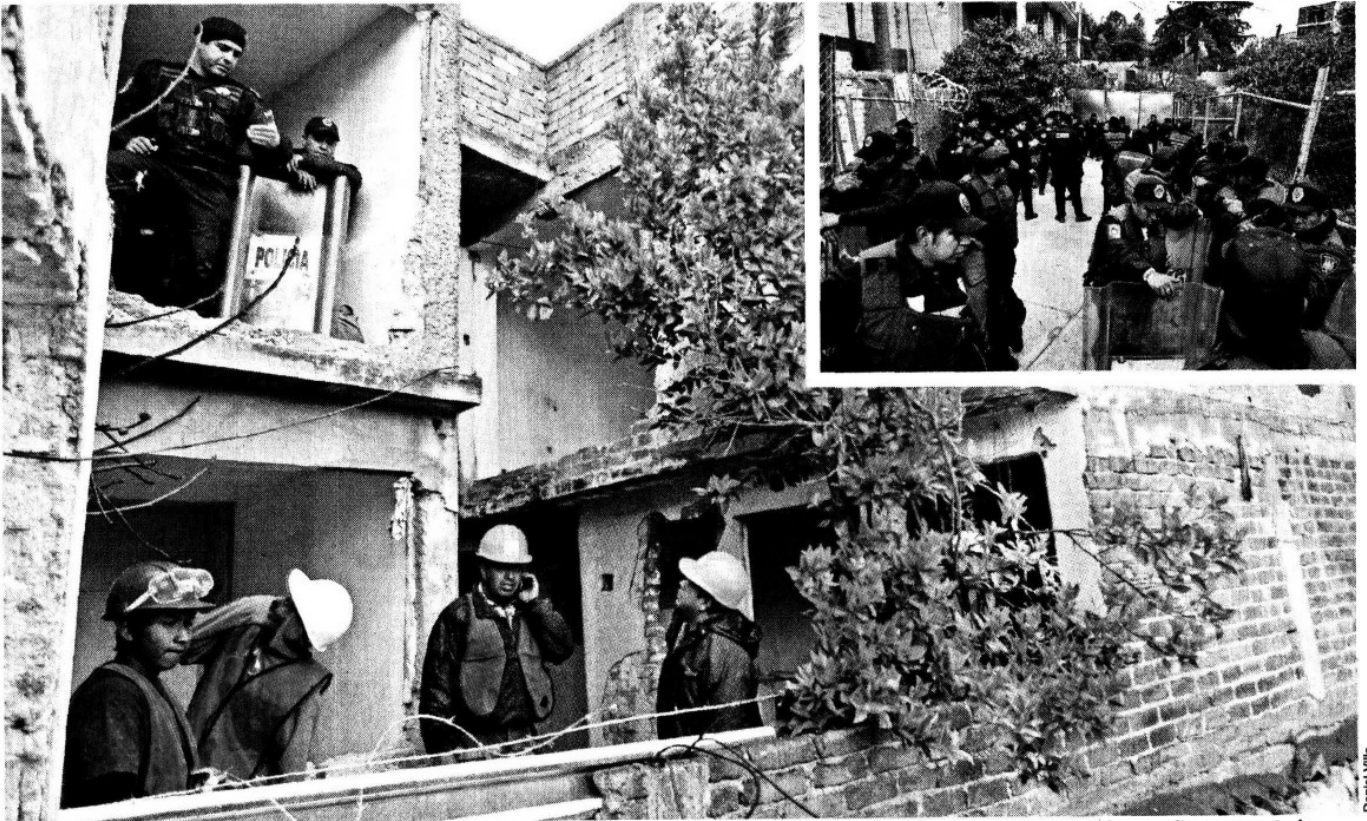

MADRUGADORES. A las 6:30 horas llegaron a La Malinche autoridades capitalinas y granaderos para recuperar los predios expropiados a fin de construir la Supervía Poniente, minutos más tarde entraron los trabajadores para continuar con la demolición de viviendas.