

Fecha 20.01.2009	Sección Primera-Opinión	Página 23
---------------------	----------------------------	--------------

Nieva en parque del volcán de Colima

Autoridades de Jalisco instauran operativo

Mae López Corresponsal

GUADALAJARA, Jal.— Las primeras nevadas en torno al volcán Nevado de Colima comenzaron a registrarse este fin de semana, informó la Unidad Estatal de Protección Civil de Bomberos de Jalisco (UEPCB).

El fenómeno se extendió desde el lugar conocido como La Joya hasta la punta del coloso.

Ayer, el Servicio Meteorológico Nacional (SMN) informó que en las próximas 24 horas dominará cielo medio nublado a nublado con lluvias sobre los estados del noroeste, noreste, oriente, occidente y sureste del territorio nacional, debido a un nuevo frente frío en el noreste del país y a la entrada de aire húmedo proveniente de ambos litorales.

Persistirá ambiente muy frío a frío durante la mañana y noche sobre gran parte del territorio nacional.

Prevención

El fin de semana, al caer una ligera nevada —no rebasó los 15 centímetros— en torno al Parque Nacional Nevado de Colima, el gobierno de Jalisco puso en marcha un operativo preventivo para resguardar la vida de visitantes.

En el mismo participaron 30 oficiales operativos de la Unidad Estatal de Protección Civil y Bomberos, con seis vehículos todo terreno y tres cuatrimotos, en atención del auxilio que requieran los visitantes al Nevado.

La UEPCB informó que durante el operativo se prestó servicio de auxilio y ayuda en un choque, el cual fue sólo un leve golpe y sin ningún lesionado. Así como se presentó una volcadura, en la cual tampoco hubo heridos.

También fue posible encontrar a una persona que estuvo extraviada casi una hora, además 20 personas requirieron atención por lesiones leves.

Durante el fin de semana acudieron al Parque Nacional Nevado de Colima, que se ubica entre los límites de los estados de Jalisco y Colima, un total de 2 mil 348 personas en 452 vehículos.



Fecha 20.01.2009	Sección Primera-Opinión	Página 23
----------------------------	-----------------------------------	---------------------

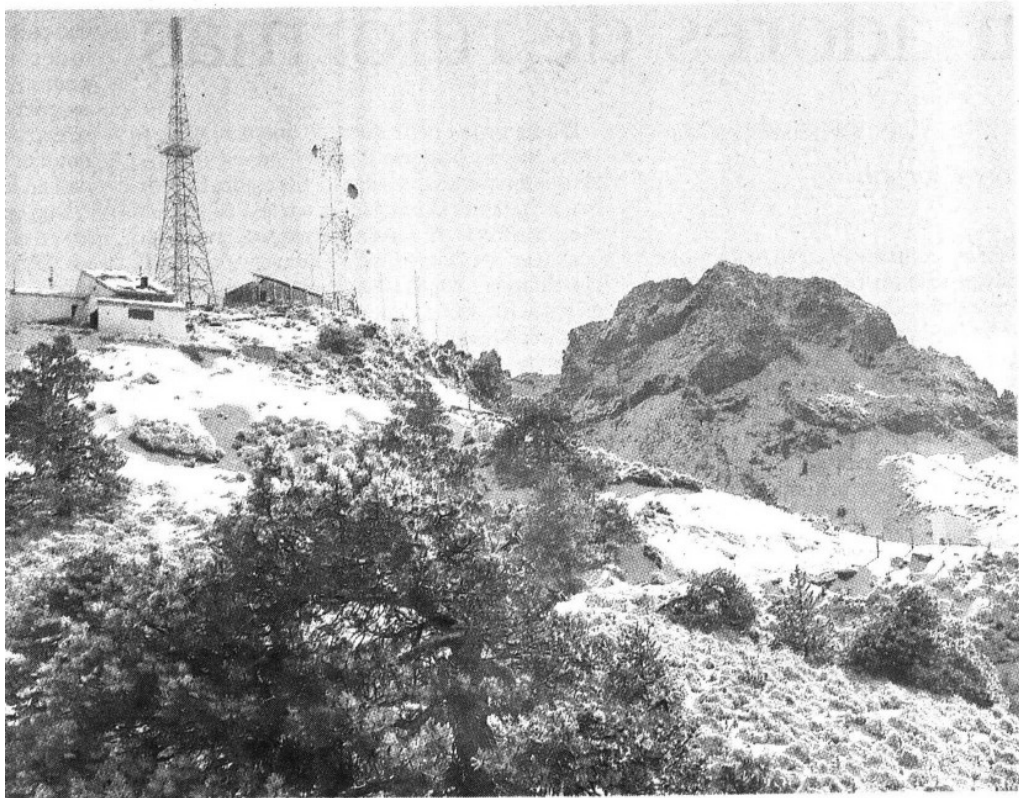

AJESTUOSO El fenómeno se extendió desde el lugar conocido como La Joya hasta la punta del coloso