

El déficit, pese a que los tanques de almacenamiento están llenos

# Faltarán el agua en 295 colonias de 13 delegaciones

• Iztapalapa, Tlalpan y Gustavo A. Madero, las más afectadas por el corte del suministro

• Declaradas en alerta debido a la escasez del líquido, 10 demarcaciones

México • Luis Velázquez

La escasez de agua potable en el Distrito Federal se resentirá en 295 colonias de 13 delegaciones.

De acuerdo con un estudio de la Comisión de Gestión Integral del Agua de la ALDF, elaborado a finales de 2008 y consultado por MILENIO, las colonias afectadas por escasez de agua o baja presión en la ciudad son 222.

A esta cifra se sumarán 73 colonias que consideró el Sistema de Aguas de la Ciudad de México

a causa del déficit de líquido en el sistema Lerma-Cutzamala.

Trece de las 16 delegaciones padecen escasez y baja presión del líquido, aún cuando los tanques de almacenamiento de la Conagua se encuentren llenos.

Las demarcaciones más afectadas son Iztapalapa, con 85 colonias y unidades habitacionales; le siguen Tlalpan, con 67 colonias; y Gustavo A. Madero, donde los habitantes de 45 colonias no reciben el líquido con frecuencia.

Otras demarcaciones que viven la crisis de agua son Azcapotzalco, con 21 colonias; Coyoacán, 17; Cuajimalpa, diez, y Magdalena Contreras, ocho.

En Cuauhtémoc 10 colonias tienen problemas de presión baja; Álvaro Obregón, seis; Benito Juárez presenta afectaciones en seis colonias, entre ellas la Del Valle.

Miguel Hidalgo se ha incorporado a la lista; sin embargo, el gobierno de la ciudad afirma que se debe a los recortes de agua que

hará la Conagua en temporada de estiaje.

En cuanto a las delegaciones rurales, el estudio revela que la zona afectada es Tláhuac, donde se resiente la escasez en seis colonias.

Venustiano Carranza e Iztacalco son demarcaciones que no aparecen en el listado de la Comisión de Gestión Integral del Agua de la ALDF; no obstante, se encuentran dentro de las diez delegaciones declaradas en alerta por la falta del líquido.

Xochimilco y Milpa Alta están fuera de la lista de afectados porque no cuentan en su totalidad con red de agua potable, la reciben por tandeo.

## Crisis en año electoral

A raíz del anuncio de la Conagua, sobre la suspensión del suministro de agua en bloque al DF tres veces al mes, durante la temporada de estiaje de este año, el gobierno local hizo un cálculo de las colonias que



se verán afectadas.

Según el reporte del Sistema de Aguas del DF, son 25 las colonias que tendrán "suspensiones horarias" y 48 las que recibirán el líquido con presión baja, por la poca captación de **agua** de lluvia en las siete presas del Cutzamala durante 2008.

Al hacer un cotejo entre el listado del Sistema de Aguas capitalino y el de la Asamblea Legislativa resalta que sólo 17 colonias coinciden en ambos reportes.

Además, el estimado del gobierno de la ciudad no incluye diversas zonas de Iztapalapa; por el contrario, muestra 15 colonias que normalmente no se ven privadas del servicio. Es el caso de Progreso del Sur, Minerva y Granjas Esmeralda, entre otras.

A decir del perredista Daniel Salazar, presidente de la Comisión de Gestión Integral del **Agua** en la ALDF, esta situación se debe a que la falta de líquido en el sistema Lerma-Cutzamala afectará los tres tanques de almacenamiento que abastecen la demarcación, por lo que el número de perjudicados aumentará considerablemente.

Dijo que llama la atención que el GDF no considere las colonias que desde siempre han padecido escasez del líquido.

Para Ramón Aguirre, director general del Sistema de Aguas de la Ciudad de México, el recorte de la **Conagua** no representará un problema para la Ciudad de México.

Las herramientas para contrarrestar la sequía van desde la suspensión por horarios y hasta el apoyo de 430 pipas.

La suspensión del líquido tres veces al mes anunciada por la **Conagua** puso en alerta a los diputados locales y a los titulares de las delegaciones afectadas. ■■

## claves



El pasado 8 de enero Ramón Aguirre, director general del Sistema de Aguas de la Ciudad de México, anunció que el **agua** se restringirá a partir de las 15:00 horas el viernes y sábado.

Los domingos el servicio será suspendido en el DF por el Sistema de Aguas de la Ciudad de México desde las 14:00 horas para recuperar tanques y normalizar el suministro a las 15:00 horas del lunes.

## Colonias que serán afectadas por la escasez de agua

Claves: ■ Según la ALDF ■ Según el GDF ■ Coinciden ■ Total

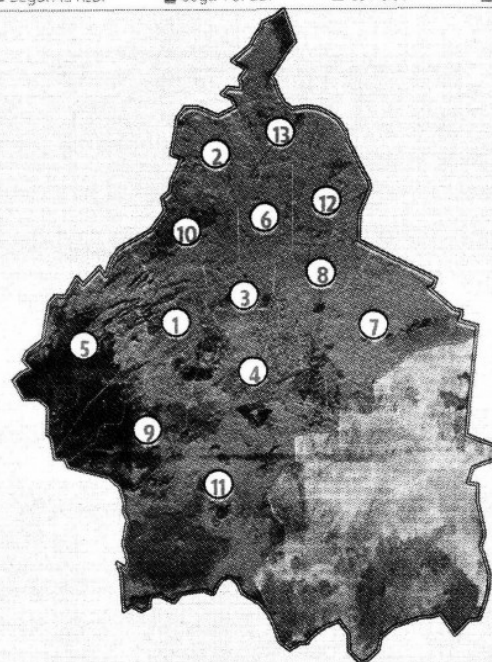

1 Álvaro Obregón ■2 ■4 ■0 ■6	6 Cuauhtémoc ■6 ■4 ■0 ■10	11 Tlalpan ■64 ■10 ■7 ■67
2 Azcapotzalco ■15 ■11 ■5 ■21	7 Iztapalapa ■75 ■19 ■9 ■85	12 V. Carranza* ■0 ■8 ■0 ■8
3 Benito Juárez ■3 ■6 ■2 ■7	8 Iztacalco ■0 ■4 ■0 ■4	13 Gustavo A. Madero* ■45 ■0 ■0 ■45
4 Coyoacán ■17 ■0 ■0 ■17	9 M. Contreras ■5 ■3 ■1 ■7	*Se abastecen del sistema Lerma
5 Cuajimalpa ■10 ■0 ■0 ■10	10 Miguel Hidalgo ■0 ■7 ■0 ■7	

FUENTE: Comisión Integral del agua de la ALDF