

## En el DF y Edomex **Espera "seco" y largo segundo fin de semana a millones de personas**

**Elías Chávez**

Por ley el próximo fin de semana será largo y más para los habitantes de 10 delegaciones del Distrito Federal y 13 municipios del Estado de México que sufrirán una disminución de 52% en el abasto de agua potable para enfrentar la falta de agua en las presas del Sistema Cutzamala, que puede hacer crisis en la temporada de estiaje.

Hoy las presas del sistema están llenas al 50% de su capacidad cuando normalmente tienen niveles de 80% y por si fuera poco la Secretaría de Medio Ambiente y Recursos Naturales prevé una temporada de secas en extremo calurosa y las primeras lluvias hasta la tercera semana de mayo, lo que obliga a minimizar el desperdicio y optimizar el preciado recurso.

Durante esta segunda disminución del caudal, se llevará a cabo la conexión de una derivación de tubería de 99 pulgadas de la línea 2 del Acueducto en su cruce con la autopista Toluca-Zitácuaro (Barranca los Berros). El suministro a la Zona Metropolitana del Valle de

México se realizará mientras tanto por la línea 1. Las autoridades del Distrito Federal y del Estado de México aprovecharán también para dar mantenimiento a su infraestructura hidráulica.

En su oportunidad el titular de la Comisión Nacional del Agua, José Luis Luege Tamargo destacó que el desabasto está vinculado al derroche, porque somos ineficientes en el uso y desperdiciamos mucha agua.

Explicó que el eficiente debe basarse en el tratamiento al ciento por ciento del líquido, debe reusarse el agua tratada y evitar fugas, así como lograr la eficiencia máxima en el uso agrícola.

Actualmente la ciudad de México pierde la mitad del agua potable por fugas en el sistema, mientras que a nivel nacional la agricultura desperdicia el 70% del agua que se le suministra, lo que es muestra de ese derroche, que además se complementa con pésima cultura del uso entre los ciudadanos.

### **A QUIENES AFECTA EL CORTE**

- La Comisión Nacional del Agua, a través del Organismo de Cuenca Aguas del Valle de México determinó que el próximo corte se llevará a cabo los días 14, 15 y 16 de marzo
- La reducción del abasto de 14,500 a 7,250 litros por segundo afectará a más de 5.5 millones de habitantes en las delegaciones Cuajimalpa, Tlalpan, Magdalena Contreras, Alvaro Obregón, Miguel Hidalgo, Benito Juárez, Coyoacán, Azcapotzalco, Cuauhtémoc e Iztapalapa; así como los municipios de Toluca, Tlalnepantla, Atizapán, Naucalpan, Cuautitlán Izcalli, Huixquilucan, Nicolás Romero, Tultitlán, Coacalco, Ecatepec, Nezahualcóyotl, Lerma y Ocoyoacac
- El Sistema Cutzamala sólo contribuye con el 20% del consumo total de agua en la Zona Metropolitana del Valle de México
- Con la reducción en el suministro del vital líquido se pretende ahorrar un caudal de 10 millones de metros cúbicos



Fecha <b>12.03.2009</b>	Sección <b>Noticias de Primera Plana</b>	Página <b>2</b>
----------------------------	---	--------------------

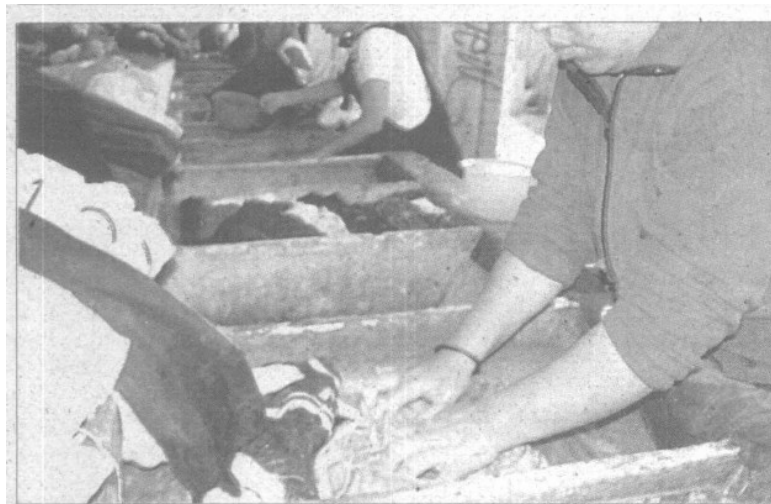

**Ante los cortes en el suministro de agua hay que tomar previsiones y hacer uso racional del vital líquido.**