

La suspensión del servicio afectará a 13 delegaciones capitalinas e igual número de municipios mexiquenses

Hoy, segundo corte de agua

• En el DF 2 millones de personas sufrirán el **desabasto** en el Edomex, 5 millones

• De la forma como se presenten las **lluvias** este año dependerá si continúan los cortes

México • Silvia Arellano,

Este fin de semana se realizará el segundo corte del **servicio de agua potable** en 13 delegaciones de la Ciudad de México y el mismo número de municipios mexiquenses, debido a que el nivel de las presas del **Sistema Cutzamala** tiene una capacidad de almacenamiento de sólo 52 por ciento.

En conferencia de prensa, Ramón Aguirre, director General del Sistema de Aguas de la Ciudad de México, dijo que la suspensión del **servicio** se realizará a partir de las cero horas de este sábado y hasta las diez de la noche del lunes, aunque será hasta el miércoles cuando se restablezca al ciento por ciento.

“Vamos a disponer del **agua** que normalmente tenemos en 85 por ciento. No podemos calificar esta situación como una crisis o un gran daño al **servicio**. Tampoco es una situación que podemos minimizar, porque vamos a tener que hacer una operación al régimen operativo de nuestro sistema con el objetivo de que no vaya haber una concentración del mal **servicio** en unas cuantas colonias y se torne la situación un tanto grave”, expresó.

Indicó que las demarcaciones que contarán con una suspensión parcial o total serán Álvaro Obregón, Azcapotzalco, Benito Juárez, Coyoacán, Cuajimalpa, Cuauhtémoc, Iztacalco, Iztapalapa, Miguel Hidal-

go, Magdalena Contreras, Tláhuac, Tlalpan y Venustiano Carranza.

Para evitar una problemática mayor, el Gobierno del Distrito Federal realizará un operativo especial, junto con las delegaciones, para abastecer del líquido, con 433 pipas, a las más de 2 millones de personas afectadas.

El funcionario comentó que las cinco suspensiones del **servicio** se podrán cancelar una vez que se confirme que habrá **lluvias** promedio, con lo cual se recuperarían los niveles de las presas. De lo contrario, comentó, los cortes se extenderían hasta después de junio.

“Dependiendo de cómo se presenten las **lluvias** de 2009 vamos a ver si hay una recuperación mayor o si se tienen que tomar medidas adicionales a los cinco cortes que se programaron”, agregó.

En tanto, Miguel Ricaño, coordinador de la Unidad Tormenta, mencionó que alrededor de 115 colonias tendrán baja presión y 57 disminución de ciento por ciento; por ello recomendó a los capitalinos:

“Es importante que los ciudadanos almacenen en recipientes el **agua** suficiente para sus necesidades primordiales, así como que estén pendientes de los boletines de prensa que se emitirán.

Se recomienda a los usuarios que mantengan las llaves cerradas, a efecto de evitar desperdicio en el **servicio** del líquido cuando éste se restablezca.”

Evitarán uso político

Las delegaciones Azcapotzalco, Álvaro Obregón, Gustavo A. Madero e Iztapalapa aplicarán operativos especiales, en coordinación con contralorías internas de cada demarcación, para evitar que durante el fin de semana que se llevará a cabo el segundo corte de **agua** en 13 delegaciones, y que coincide con las elecciones internas del

PRD, se utilice el **desabasto** con fines políticos.

El director general de Servicios Urbanos de la delegación Iztapalapa, Alfonso Hernández, no descartó la posibilidad de que algunos precandidatos lucren con fines políticos con la entrega de **agua potable** mediante pipas, por lo que aseguró que el reparto se efectuará de forma generalizada y se evitará que simpatizantes de precandidatos coloquen propaganda política en los vehículos.

Los camiones repartidores, dijo, tendrán leyendas en las que se informará que el reparto es gratuito y que la entrega es sin ningún lucro; de igual forma, señaló que en los anuncios aparecerán los números telefónicos 56 40 12 65 y 56 40 12 66, en los cuales los habitantes podrán solicitar pipas de **agua** o denunciar cualquier irregularidad.

El funcionario señaló que con el segundo corte de agua se calcula que cerca de 120 mil personas se vean afectadas, principalmente en las zonas altas de la demarcación, por lo que precisó que se redoblará a tres turnos la distribución del líquido, a través de las 140 pipas con las que cuenta la jurisdicción. ■■

claves

Naucalpan; 300 mil

• En Naucalpan, casi 300 mil personas se verán afectadas por el segundo corte del suministro de **agua**, el titular del Organismo de **Agua Potable**, Alcantarillado y Saneamiento, informó Manuel Gómez Morín, quien explicó que ya se tomaron las medidas necesarias para reducir el **desabasto** entre la población.

• Las colonias populares que podrían resultar afectadas por el corte previsto se encuentran ubicadas en la zona cerril del



Fecha 14.03.2009	Sección Ciudad y Estados	Página 20
----------------------------	------------------------------------	---------------------

municipio, donde residen unos 300 mil habitantes, señaló.

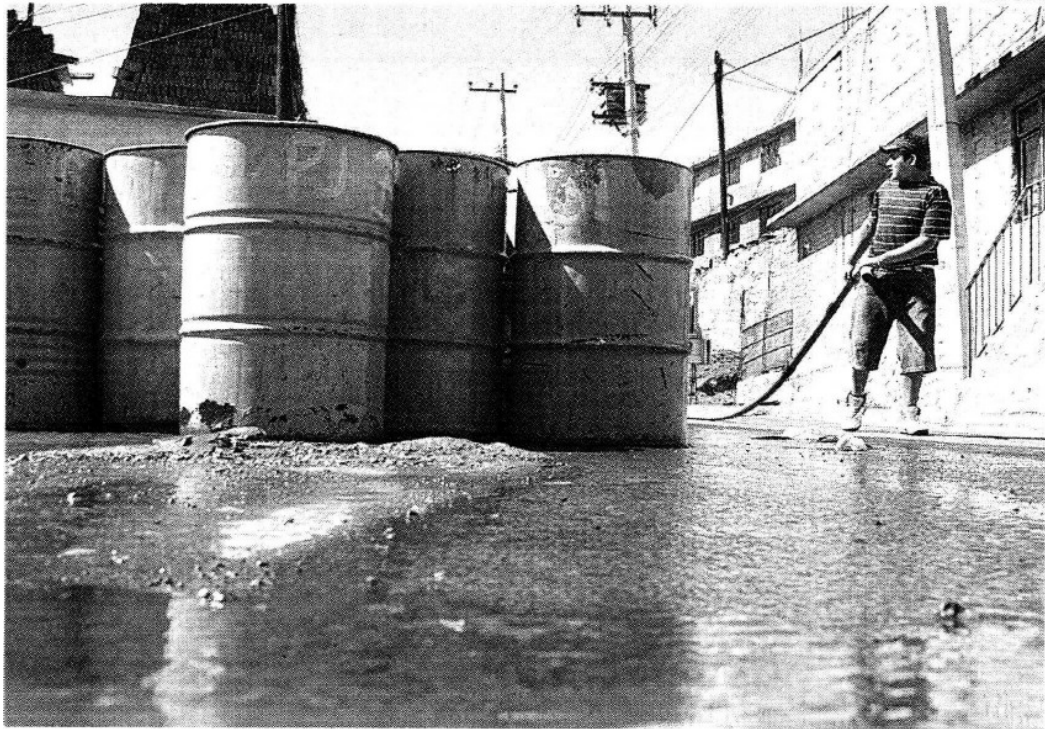

El racionamiento se extenderá hasta las 10 de la noche del lunes