

Fecha <b>14.03.2009</b>	Sección <b>Primera</b>	Página <b>10</b>
----------------------------	---------------------------	---------------------

# Urgen a frenar la mancha urbana

Edith Martínez

edith.martinez@eluniversal.com.mx

Las zonas de bosque para reforestar en el Distrito Federal se terminaron, según la Comisión de Recursos Naturales (Corena), de la Secretaría de Medio Ambiente local. Ahora, dicen las autoridades, sólo queda evitar que la mancha urbana continúe extendiéndose hacia las 34 mil hectáreas de bosque que tiene la ciudad y reponer, restaurar, conservar y proteger los 81.6 millones de árboles que se plantaron desde 1998 hasta el año pasado.

Francisco Uribe, coordinador de Protección de Recursos Naturales de la Corena, explicó que durante esa década se terminó la reforestación de bosques que corresponden a la ciudad de México.

Dentro de los resultados, aseguró que se tiene, en promedio, 70% de sobrevivencia de los ejemplares, el resto —27.4 millones de plantas— murieron “como parte natural del proceso de reforestación”, pero aseveró que ya fueron repuestos.

Aunque reconoció que la tala ilegal, la caza furtiva y el crecimiento de los asentamientos humanos son amenazas constantes para los bosques, dijo que trabajan para minimizar los daños.

“La tala y la caza tienen que ser atendidas por la Federación; nosotros tratamos de controlar los asentamientos huma-

nos”, indicó.

Sin embargo, reconoció que faltan acciones para resguardar el suelo de conservación, sin que ellas signifique exclusivamente la plantación de árboles. El argumento es que “no hay áreas nuevas” para hacerlo, dijo, pues las 51 mil 294 hectáreas restantes que componen el suelo de conservación de la capital no son aptas para la siembra de árboles debido a que son pastizales, humedales y zonas agropecuarias y “no se trata de reforestar por reforestar”.

En entrevista para este diario, el funcionario detalló que el programa de reforestación local cumplió la etapa de siembra y ahora se encuentra en la de vigilancia, continuidad y mantenimiento del arbolado.

La apuesta del gobierno local es incluir a los 44 núcleos agrarios del DF en programas de ayuda para que sean ellos quienes eviten la urbanización de sus tierras.

La estrategia es crear mecanismos de pago por servicios ambientales a las comunidades, para lo cual Corena realiza un estudio de los beneficios que otorga el suelo de conservación de la ciudad.

A partir del documento, el gobierno capitalino establecerá con exactitud cuánto deberá pagar a los dueños de las tierras por conservarlas y permitir que en ellas se purifique el aire y se recargue el **agua**.



Tala y caza deben ser atendidas por la Federación; nosotros tratamos de controlar los asentamientos”

**Francisco Uribe**, Coordinador de Protección de Recursos Naturales de la Corena



Página 1 de 2  
\$ 38095.85  
Tam: 377 cm2  
GCMENDOZA

Continúa en siguiente hoja

# CRECIMIENTO POBLACIONAL

A partir del siglo XVI se puede documentar cómo los asentamientos se han extendido por toda la superficie de la ciudad de México y con ello también el paulatino deterioro del ambiente.

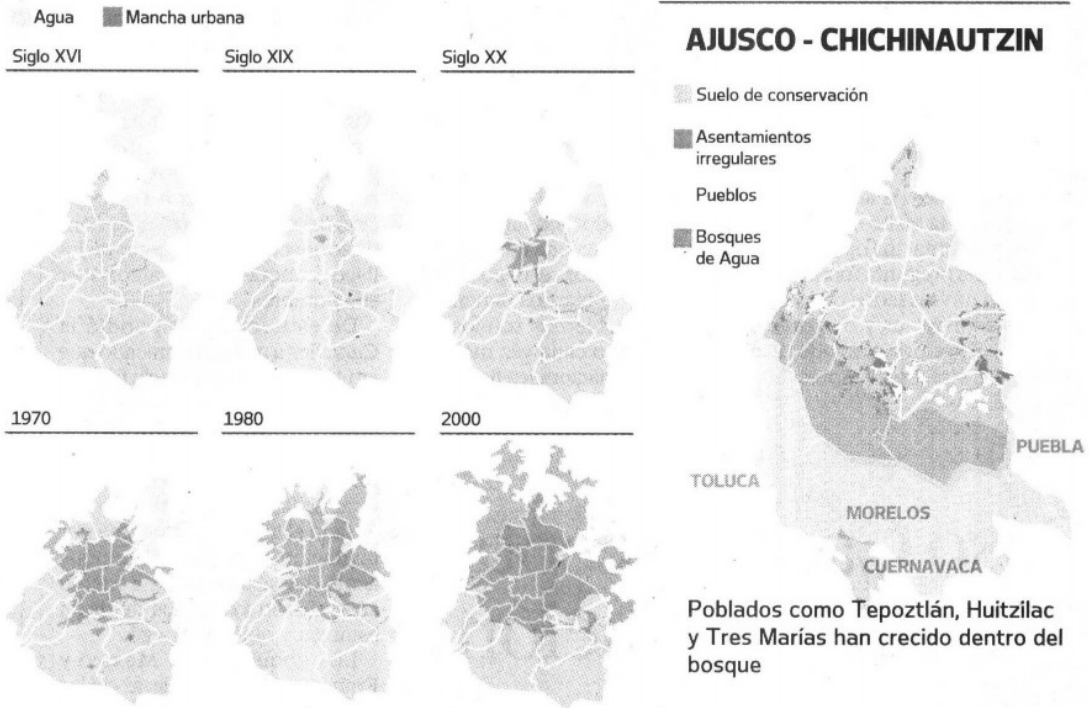

Gráfico: Tomás Benitez / EL UNIVERSAL

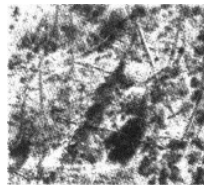

**Las zonas boscosas** de la capital desaparecen a pasos agigantados.