

Cañón del Sumidero, majestuoso sobre el río Grijalva

□ Soberbio atractivo turístico de Chiapas

- Finalista entre las siete maravillas del mundo
- Parque ecoturístico es modelo de sustentabilidad

A 40 kilómetros de la capital chiapaneca, se sitúa el majestuoso Cañón del Sumidero, una de las maravillas naturales de Chiapas, resultado de una falla geológica durante el Pleistoceno, ubicado a 900 metros sobre el nivel del mar, a través del cual corre el río Grijalva.

El Cañón del Sumidero, al que se tiene acceso desde el municipio de Chiapa de Corzo, es uno de los centros turísticos de Chiapas más visitados por el turismo nacional e internacional. Incluso, es el único lugar de México que está entre los diez finalistas que compiten para estar entre las siete maravillas naturales del mundo.

Es uno de los escenarios más espectaculares de México que data de hace 36 millones de años, y cuyas paredes de casi 1000 metros de altura, se abrieron para dar paso a uno de los ríos más caudalosos de México, el Grijalva.

Parque Nacional Cañón del Sumidero, fue decretado Parque Nacional el 8 de diciembre de 1980. Cuenta con una extensión de 21,789 hectáreas. Y abarca los municipios de Tuxtla Gutiérrez, Chiapa de Corzo, San Fernando, Usamacinta, Chicoasén, Soyaló e Ixtapa.

Disfruta su fauna

La biodiversidad del área incluye codrillo de río, mono araña, ocofaisán, venado cola blanca y temazate, puma, ardilla, mapache, oso hormiguero, jabalí, jaguarundi, ocelote, tepezcuintle, zopilote rey, chachalaca, perico, garza, pelicano pardo, halcón cola roja, gavilán y varios reptiles, destacan de manera especial la iguana negra y la boa.

El Cañón del Sumidero es majestuoso en cualquier época del año. En la época de **lluvias** la vegetación torna a las paredes verdes y en secas predominan los colores tierra.

Parque Ecoturístico

El Parque Ecoturístico Cañón del Sumidero es un modelo de aprovechamiento turístico sustentable para Chiapas y para México, ya que además de operar con estrictos criterios de sustentabilidad, promueve la preservación del Parque Nacional Cañón del Sumidero, genera la conciencia en torno a este invaluable patrimonio de

México, fomenta una cultura de compromiso con el medio ambiente, a la par de que tiene un relevante impacto social y económico en la región Centro de Chiapas.

La misión de este parque es ofrecer experiencias, información y sensaciones únicas proporcionadas por un equipo de trabajo comprometido con el amor a la naturaleza y orgulloso de ser guardián del Cañón del Sumidero.

El Parque Ecoturístico Cañón del Sumidero tiene sus bases en el principio de desarrollo sustentable que se define como la conjunción de todos aquellos elementos que permiten el desarrollo integral y la maximización de los recursos humanos, naturales, técnicos y económicos en beneficio de la sociedad y sin detrimento de dichos recursos para las generaciones futuras. Esto implica desarrollar el Parque de acuerdo a la sustentabilidad ecológica, ambiental, económica, social y política.

El Gran Cañón, compite para ser una de las 7 maravillas naturales del mundo.

Actualmente, el Parque Cañón del Sumidero compite en la categoría de Cuevas, Formaciones Rocosas y Valles, para ser parte de las siete nuevas maravillas naturales del mundo.

Localizado a cinco kilómetros de la ciudad de Tuxtla Gutiérrez, este sitio turístico es la única propuesta de México



Fecha 08.04.2009	Sección Opinión	Página 23
----------------------------	---------------------------	---------------------

que estuvo considerada desde la primera ronda, y que el público está invitado a votar por ella a través de la página electrónica del concurso new7wonders.com.

De esta manera, Chiapas se luce al presentarles esta primera opción para que disfrute de un esplendoroso espectáculo al unísono de las aguas del Grijalva y en medio de una gran biodiversidad natural.

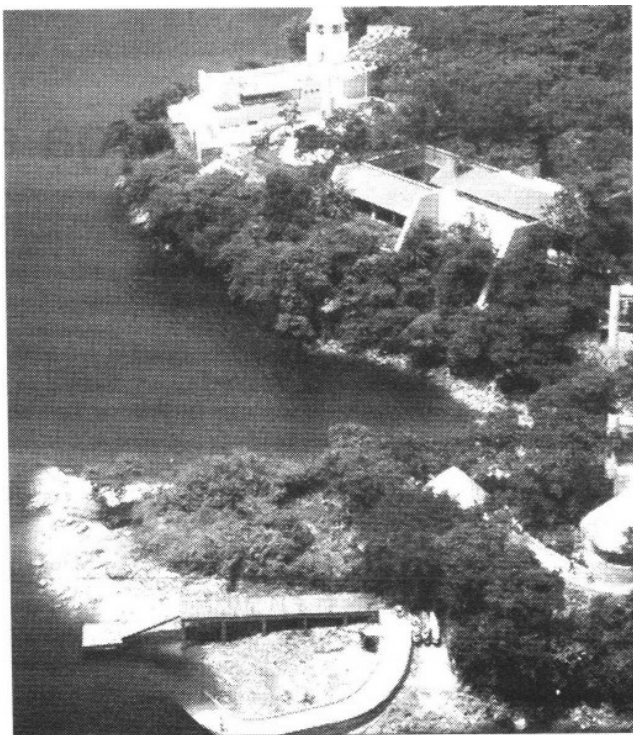

Foto majestuosa del Cañón del Sumidero.