

En mayo y junio la escasez será peor: **Luege Tamargo** **Sin agua, cinco millones** **en el área metropolitana** **Quedarán sin agua unos 5 millones** **de habitantes del Valle de México**

Aclara **Luege Tamargo**, **titular de Conagua**, que la suspensión del vital líquido en Semana Santa no será total como lo dice el Gobierno del Distrito Federal

■ El director general de la Comisión Nacional del Agua, **José Luis Luege Tamargo**, desmintió tajante que el corte en el suministro del agua potable del jueves al domingo vaya a ser total y acusó al gobierno del Distrito Federal de politizar y manipular esta situación de emergencia que se tiene y le recordó a éstas que tienen otras formas de suministro, como es la disposición del caudal de la Cuenca del Lerma.

Hizo notar que, en efecto, se recibirá sólo el 50 por ciento del agua potable que recibe normalmente el Distrito Federal y que la afectación será para 5 millones de habitantes.

Luege Tamargo habló al pie de la compuerta mayor de la presa de Villa Victoria, una de las que aportan afluentes de agua al Valle de México y donde se harán varias obras en los próximos días.

Por su parte, Jorge Malagón Díaz, vocal ejecutivo de la Comisión del Agua del Estado de México (CAEM), informó que el recorte del suministro total del Cutzamala afectará a más de un millón 800 mil habitantes, especialmente de los municipios

de Ecatepec, Naucalpan, Atizapán y Tlalnepantla y en menor medida a Huixquilucan, Cuautitlán Izcalli, Coacalco, Tultitlán, Nicolás Romero, Lerma, Toluca y Ocoyoacac.

Cerca de 2 millones de mexiquenses que habitan en 13 municipios del Estado de México resultarán afectados por el corte total de agua del Cutzamala, que en esta entidad se prolongará a lo largo de cuatro días, a partir del jueves y hasta el domingo 12 de abril.

El corte de agua proveniente del Cutzamala iniciará a las seis de la mañana del jueves 9 de abril y terminará 62 horas después, pero "necesitaremos 12 horas más para que el afluente llegue hasta los puntos más lejanos como Cerro Gordo en Ecatepec, erí donde el agua estará llegando hasta el domingo", apuntó el funcionario mexiquense.

Jorge Malagón descartó que sea mayor el número de habitantes afectados porque "cada metro cúbico por segundo alcanza para una población de 300 mil habitantes, recibimos 6 millones metros por segundo, lo que implica que el número de afectados

oscila entre un millón 800 mil a 2 millones de personas".

En el Estado de México son 86 puntos de distribución los que resultarán afectados, cada uno puede representar varias colonias, por ello la CAEM y los 13 organismos de agua de los municipios afectados, preparan cerca de 250 pipas para distribución gratuita de agua potable para las colonias afectadas.

Recomendó que los habitantes afectados deben almacenar agua en

cisternas, tinacos, botes y cubetas, para poder sortear los cuatro días de suspensión del suministro; al tiempo que autoridades estatales y de los organismos municipales del agua, establecerán vigilancia para evitar abuso de piperos en la venta del vital líquido, apuntó Jorge Malagón.

El Sistema Cutzamala representa sólo 25% de las fuentes de abastecimiento de agua potable para el Valle de México, toda vez que cada municipio tiene otras fuentes de abastecimiento, como pozos propios, manantiales y pozos de CAEM, "por lo que este no será un cierre total de llaves", indicó el vocal ejecutivo.



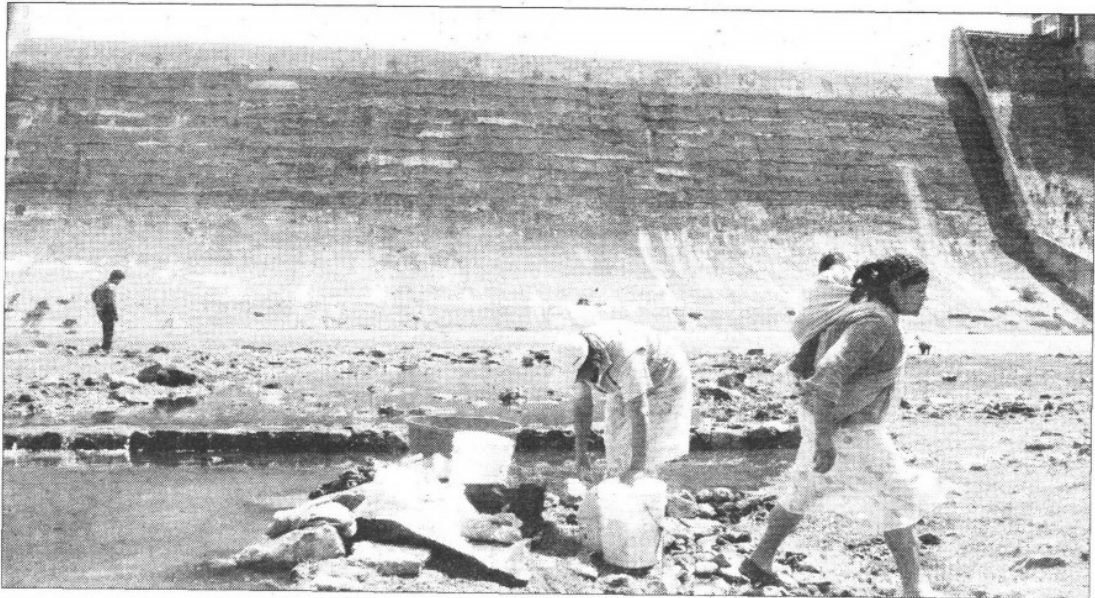

Al fondo, la cortina de la presa Villa Victoria, donde se realizarán obras del Sistema Cutzamala.