

Fecha 13.04.2009	Sección Ciudad	Página pp-14
----------------------------	--------------------------	------------------------

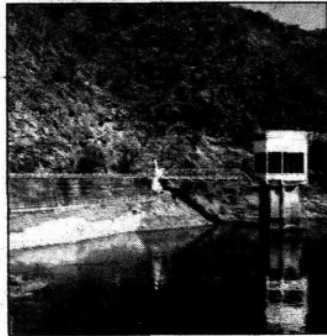

Reitera Ramón Aguirre alerta sobre peligro de fallas en el Cutzamala; ahora califica como incontrolable, una situación de desabasto

NORMALIZAN SUMINISTRO EN LA CAPITAL DEL PAÍS Y UBICAN FOCOS ROJOS

La crisis del agua podría ser incontrolable en la ciudad: GDF

[NAYELI GÓMEZ C.]

■ La advertencia del colapso en el Sistema Cutzamala por falta de mantenimiento en sus presas fue reiterada ayer por el director de Sistema de Aguas de la Ciudad de México, Ramón Aguirre, quien puso un nuevo calificativo para la crisis por el desabasto de agua que enfrentará en los próximos años el Distrito Federal: incontrolable.

Con este aviso, las autoridades capitalinas señalaron que el gobierno federal deberá invertir de manera "urgente" para evitar que los ciudadanos paguen las consecuencias de la falta de mantenimiento en las instalaciones hidráulicas, que son la red principal que abastece del vital líquido a la capital del país.

"Nosotros estamos en la mejor disposición de hacer lo que se pueda, pero finalmente depende de presupuestos nacionales que deben de ser autorizados por la Secretaría de Hacienda y en su caso por la Cámara de Diputados.

"Y se le debe dar al Cutzamala la importancia que tiene, y les diríamos: señores, aquí hay un problema no menor y ese problema no menor nos debe de llevar a que se tomen las medidas con tiempo y evitar que se vaya a generar una crisis que sería incontrola-

ble", alertó el funcionario local.

A 24 horas de la advertencia de colapso en el Cutzamala, el director del SACM dio a conocer que fue superada la "sequía temporal", la cual sufrieron 400 co-

lonias del DF por el corte en el servicio desde el jueves pasado.

"Estamos en muy buenas condiciones de servicio, ya recibimos en nuestros tanques el 100 por ciento del suministro, cerca de nueve mil 100 litros por segundo. Ahorita ya con el 100 por ciento del Sistema Cutzamala logramos un almacenamiento de nuestros tanques del 73 por ciento global en promedio", detalló.

En contraste, indicó que aún existen focos rojos. "Los focos ro-

jos son los que tenemos en la delegación Álvaro Obregón, en las colonias Ampliación Tlacoyaque y Paraje El Caballito; y en Iztapalapa serían Insurgentes, José López Portillo, Justo Sierra, La Era, Las Peñas, Los Ángeles Anaboya y Hank Gonzalez, y también la Unidad Vicente Guerrero, que son 11 colonias las que tendríamos con problemas, pero de dos mil 500 que tiene la ciudad, no, estamos hablando de una situación ya realmente menor", explicó.

