

Afecta a la población los escurrimientos

El oriente, susceptible a deslaves y accidentes

- Las obras realizadas en la zona oriente han permitido que el desalojo sea rápido
- En la vía México- Texcoco, hay dos puntos conflictivos que requieren atención

Los Reyes La Paz ▶ Arturo Morales

En puntos específicos de la carretera México-Texcoco, donde limitan los municipios de Neza, Los Reyes La Paz, Ixtapaluca y Chicoloapan, las autoridades consideran que hay riesgos de inundación, deslaves y accidentes, pero que pueden superarse en la medida que las **lluvias** no sean intensas y la infraestructura de desalojo de **agua** opere al 100 por ciento.

Ignacio García Morales, encargado de la Dirección de Construcción del Organismo Público Descentralizado de **Agua** Potable, Alcantarillado y Saneamiento (OPDAPAS) de Los Reyes, reconoció que las **inundaciones** por el momento no se van a terminar; sin embargo, expuso que obras realizadas han permitido que durante la presente temporada de **lluvias** el desalojo pueda hacerse en

dos horas, cuando antes el desfogue tardaba hasta seis horas.

Destacó que a lo largo de seis kilómetros, entre el 16 y 24 de la carretera México-Texcoco, existen dos puntos de conflicto.

“Uno esta a la altura de la colonia Emiliano Zapata, donde existe deslaves de tierra que baja de la montaña a la carretera en grandes cantidades, lo que origina que las llamadas bocas de tormenta, -que son un tipo de registros-, que captan el gua, se tapen debido a la cantidad de arena y grava que baja del cerro, aunado a la basura que se acumula”, dijo el funcionario.

Añadió que otro punto de conflicto es la zona donde se encuentra la colonia Jiménez Cantú. “Las copiosas **lluvias** hacen que baje la tierra a la carretera y obstruya en grado

importante las coladeras”.

“Las **inundaciones** se siguen registrando, pero es menor el efecto que originan, ya que el tiempo de descarga del **agua** es más rápido”, añadió García Morales.

Un gran número de personas son afectadas, debido a los escurrimientos con tierra que se pegan al pavimento, y de algún modo constituyen un riesgo para los automovilistas, ya que quienes conducen a alta velocidad podrían descontrolarse con los “chipotes” de tierra y volcarse.

Cabe señalar que por esta vía, gran cantidad de población transita para ir o venir a sus destinos en los municipios de Texcoco, Chimalhuacán, San Vicente Chicoloapan, Los Reyes La Paz, Ixtapaluca, Chalco, Valle de Chalco y Nezahualcóyotl. ■■



Fecha 03.07.2009	Sección Milenio Estado de México	Página 3
----------------------------	--	--------------------

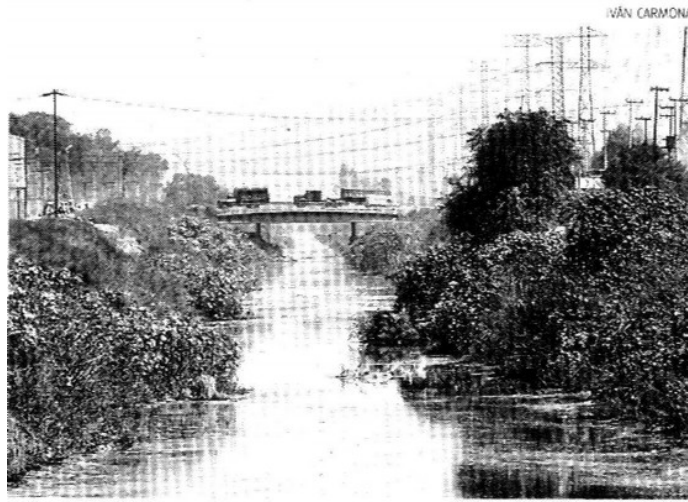

La tierra y basura provoca accidentes en las vialidades