

# Azota tromba al Valle de México

●Ecatepec y municipios limítrofes, severamente afectados

●Río de la Compañía presenta fisuras

**L**a tromba de ayer provocó inundaciones en gran parte del municipio más poblado del país, lo que generó problemas en las principales vialidades.

Francisco Reyes Vásquez, director del Sistema de Agua Potable, Alcantarillado y Saneamiento de Ecatepec (SAPASE), informó que la fuerte lluvia inició al filo de las 18:00 horas y la zona donde más problemas se presentaron fue en la Sierra de Guadalupe. El funcionario indicó que el agua bajó del cerro con fuerza y arrastró árboles a su paso. San Pedro Xalostoc, Santa Clara Coatitla y Caracoles, entre otras, son las comunidades más afectadas.

Protección Civil municipal informó que en la Vía Morelos el nivel del agua alcanzó entre 40 a 50 centímetros de altura, por lo que muchos vehículos se quedaron varados.

También se registran problemas en el Puente El Gallito, que es la entrada a la zona de San Andrés de la Cañada, pues el agua se concentró en esa área.

A la altura de la clínica 76 del Instituto Mexicano del Seguro Social, reportaron las autoridades locales, se presentan anegaciones porque por ese punto baja el agua proveniente de la sierra de Guadalupe.

Otra zona con problemas fue la autopista México-Pachuca.

Un grupo de 45 elementos del grupo Omega se han desplazado a las áreas afectadas para tratar de auxiliar a la población afectada.

Reyes Vásquez manifestó que el gobierno del Estado de México no cuenta con equipo adecuado, por lo que se desconoce la magnitud de la precipitación pluvial que se registró ayer por la tarde. Protección Civil municipal de Ecatepec informó que la colonia más afectada fue Arboleda de Aragón, pues el agua se introdujo en 40 viviendas y alcanzó una altura de 50 centímetros.

Otras colonias como Sagitario en sus tres secciones, La Florida, Ciudad Azteca también presentan anegaciones en calles y principales avenidas.

Elementos de los cuerpos de bomberos y de Protección Civil se han desplazado a los sitios que presentan mayores problemas por la acumulación de agua en la red de drenaje.

En tanto, en el municipio de Nezahualcóyotl en las colonias

Plazas de Aragón y Prados de Aragón situados en la zona norte del municipio, los encharcamientos rebasaron el tirante de 30 a 40 centímetros por lo que algunas calles fueron cerradas a la circulación vehicular.

Juan Carlos Bárcenas, director del Organismo Descentralizado de Agua Potable Alcantarillado y Saneamiento (ODAPAS), indicó que el cárcamo casi estaba a su máxima capacidad y de seguir lloviendo durante la noche existe el riesgo de que ya no se siga bombeando la lluvia hacia las redes hidráulicas, lo que provocaría mayores problemas a la población.

También calles y avenidas de las colonias Benito Juárez, Metropolitana en sus tres secciones, Ampliación Vicente Villada, Villada y Las Águilas, entre otras registran anegaciones lo que ha provocado que los propios vecinos cierren sus calles para evitar que el paso de los vehículos introduzcan el agua a sus viviendas.

En los Reyes La Paz las autoridades municipales informaron que hubo problemas de encharcamientos de hasta 50 centímetros en el kilómetro 24 de la carretera federal México-Texcoco y en las inmediaciones del punto conocido como Hotel Términos.



Fecha <b>03.07.2009</b>	Sección <b>Estado de México</b>	Página <b>32</b>
----------------------------	------------------------------------	---------------------

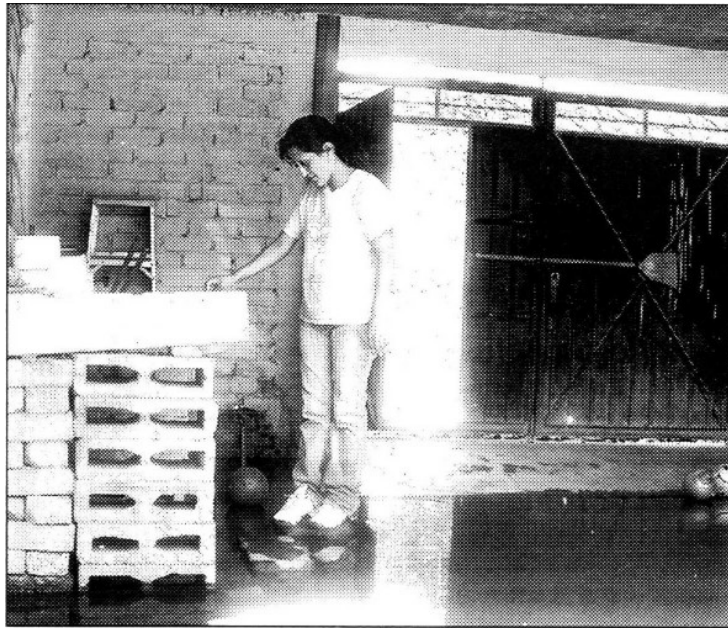

**Nuevamente, el Valle de México fue azotado por una tromba.**

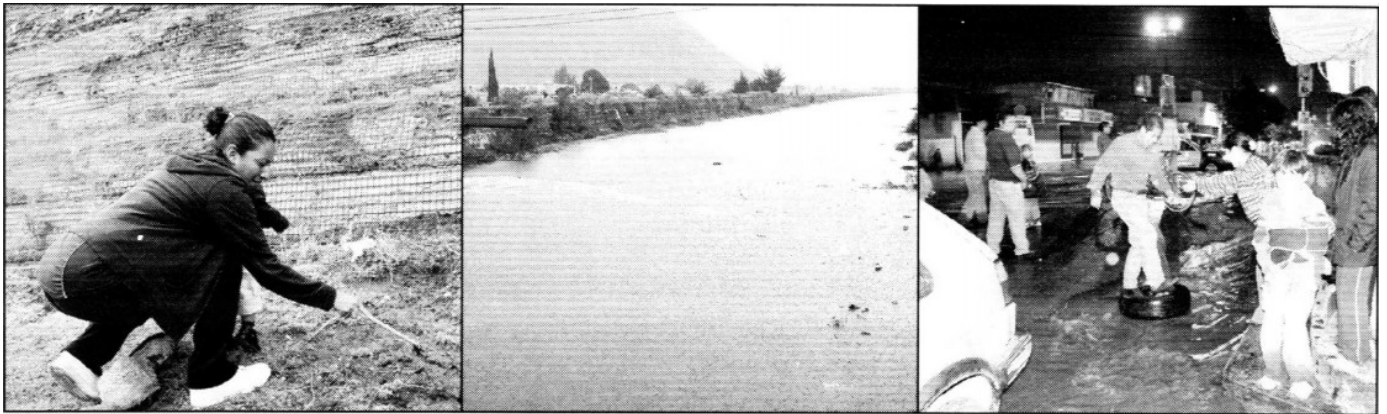

**En municipios de la zona oriente los dos días de lluvias intensas ya causaron estragos en colonias, casas y comercios.**