

Fecha <b>29.07.2009</b>	Sección <b>Primera: Todo México</b>	Página <b>24</b>
----------------------------	--	---------------------

&lt; PACÍFICO &gt;

## Siguen creciendo las olas

OAXACA, Oax. — El presidente municipal de Santa María Huatulco, Miguel Ángel Olmedo, informó que su administración restringió el uso de la bahía de Chahué y la playa El Coyote debido al fuerte oleaje y marejadas presentes en la zona costera.

Señaló que el alto oleaje y las fuertes corrientes hacen peligrosa la natación, además de que anunció el reforzamiento de la vigilancia en los lugares más concurridos del desarrollo turístico.

Refirió que se busca evitar hechos como los ocurridos el sábado 25, en El Coyote, cercana a la playa

de San Agustínillo, donde una niña de seis años fue arrastrada mar adentro.

Agregó que el domingo y la noche del lunes en Huatulco se han registrado tormentas eléctricas con fuertes vientos y **lluvias** torrenciales.

Por otra parte, ante el pronóstico de oleajes de gran magnitud, el Sistema Estatal de Protección civil de Colima decidió colocar banderas rojas en 70 por ciento de la costa. En Tecomán las olas alcanzaron alturas hasta de cuatro metros.

— PATRICIA BRISEÑO Y BERTHA REYNOSO,  
CORRESPONSALES

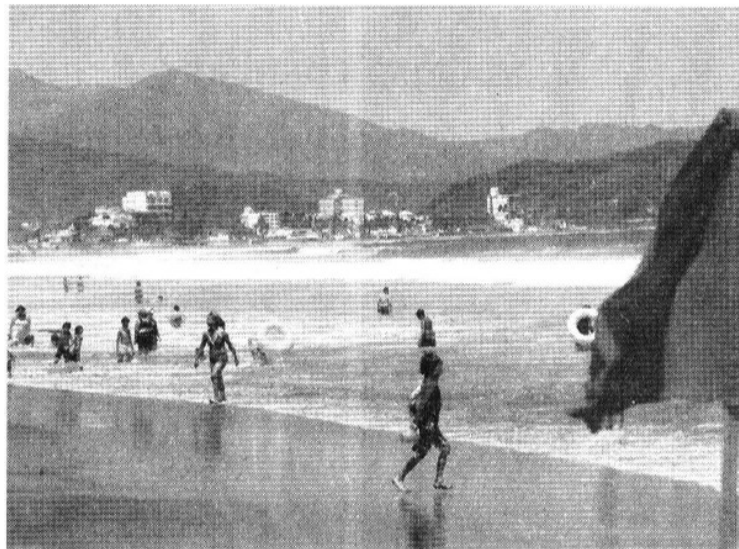

Foto: Cuartoscuro

