

Asegura diputado electo

# Realizan empresas trabajo de gobiernos

**Mascalapan** ▶ Alicia Rivera

El diputado electo, Rodrigo Reina Liceaga, dijo que las constructoras que han poblado de casas la quinta sección de Lomas Verdes y La Concordia, tuvieron que pavimentar y alinear sus vialidades, además de crear áreas verdes e infraestructura para **agua potable** y de esa manera el gobierno municipal se deslindó de estos trabajos.

El legislador, quien antes fue dirigente de vecinos, opinó que mientras las empresas inmobiliarias cumplan con la dotación de servicios en sus desarrollos habitacionales, no se les puede negar el derecho de construir sus viviendas, como es el proyecto de las 10 torres con 502 departa-

mentos que se planea en Lomas Verdes.

Señaló que los responsables del proyecto ya invirtieron 12 millones de pesos para que se puedan conectar directamente al **Sistema Cutzamala** y garantice la dotación de **agua potable** a las nuevas familias que residan en este desarrollo de vivienda residencial.

También pactaron con Luz y Fuerza del Centro para la instalación de una subestación de generación de energía eléctrica que suministre a los nuevos habitantes y mejore el servicio en la zona de Lomas Verdes, porque es muy cierto que son continuos los apagones en el área Satélite ya que es insuficiente la capacidad instalada.

No obstante su defensa a los constructores de casas, el diputado electo por el distrito XXI federal por el PRI, reconoció que las vialidades están ahogadas de automóviles, pero también culpó a los municipios de Atizapán de Zaragoza y Nicolás Romero, donde hay un crecimiento descomunal de casas.

"En Atizapan están haciendo mas de 10 mil viviendas y que utilizan como flujo la avenida Lomas Verdes, no generan caminos y todos salen por Lomas Verdes para ir al periférico".

Señaló que los gobiernos municipales deben invertir en la construcción de vialidades "deben buscar presupuestos para darle movilidad a la gente, porque las vialidades ya están saturadas". ■■

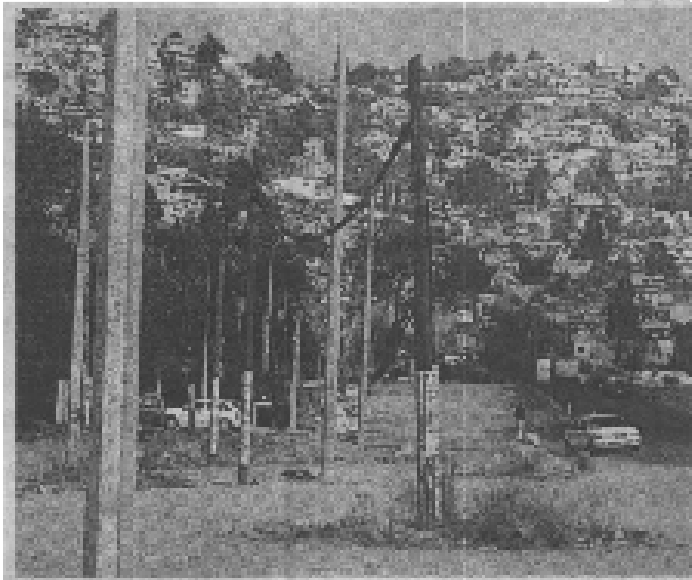

Los servicios quedan en manos del patio. (Foto: M. Rivera)

