

## Confían vecinos en plan temporal

► Aprueban colonos medidas tomadas por la CAEM

y la **Conagua**

**Lorena Morales**

HUIXQUILUCAN.- La solución provisional que están aplicando tanto las autoridades federales como estatales fue bien vista por los habitantes del conjunto Bosque del Álamo.

“Tienen órdenes, según ellos, de limpiar hasta el ras de mi tubo, para que todo limpie, además de hacerme el canal de alivio para una emergencia”, expresó el vecino Jaime Abadí.

Varios colonos confían en que la CAEM y **Conagua** trabajen de manera conjunta para poder elaborar un proyecto que termine con los taponamientos en el lugar y, por ende, con las inundaciones durante la época de lluvias.

Debido a las anegaciones en el jardín del conjunto habitacional cualquier rendija o puerta por donde pueda colarse el agua de la Barranca del Carmen ha sido clausurada.

Incluso, una caja que une la tubería de Bosque del Álamo con la de Torre Élite será destruida para que el paso del agua tenga mayor fluidez.

“Mientras no destapen ni quiten la caja de ahí, aunque ellos dicen que ya tienen órdenes de quitarla, se seguirá tapando porque llegan llantas, botellas, garrafonos y porquería y media”, precisó Abadí.

El afluente de la Barranca del Carmen nace desde la Delegación Cuajimalpa y atraviesa el territorio de Huixquilucan.

Justo en la sección que corresponde al fraccionamiento Lomas Country Club, al menos 12 complejos colindan con el cauce, de los cuales los que se encuentran aguas abajo son los que tienen más problemas durante las lluvias.

“Están perfectamente atacando todo, pero sí es necesario el estudio para encontrar una solución definitiva”, añadió Abad, residente de Bosque del Álamo.

En febrero la **Conagua** prometió desazolvar las cuatro represas ubicadas en la Barranca del Carmen para mitigar las inundaciones, sin embargo, condicio-

naron las obras a la asignación de recursos, los cuales nunca llegaron y ahora la dirección optó por armar un plan emergente que se aplicó desde el fin de semana.

lorena.moralesg2@reforma.com

### Afectados

**El jardín comunal es el principal afectado**

**5** inundaciones en julio

**8** casas conforman Bosque del Álamo

**12** conjuntos colindan con el cauce

#### ASÍ LO DIJO

“Se está dando una súper solución en la parte de aguas arriba, ahorita hay 40 personas trabajando, están limpiando y desazolvando el tubo”

**Jaime Abadí**  
vecino



► En el residencial, que es localiza sobre la Avenida Club de Golf, se inundó parte del área comunal el 26 de junio.



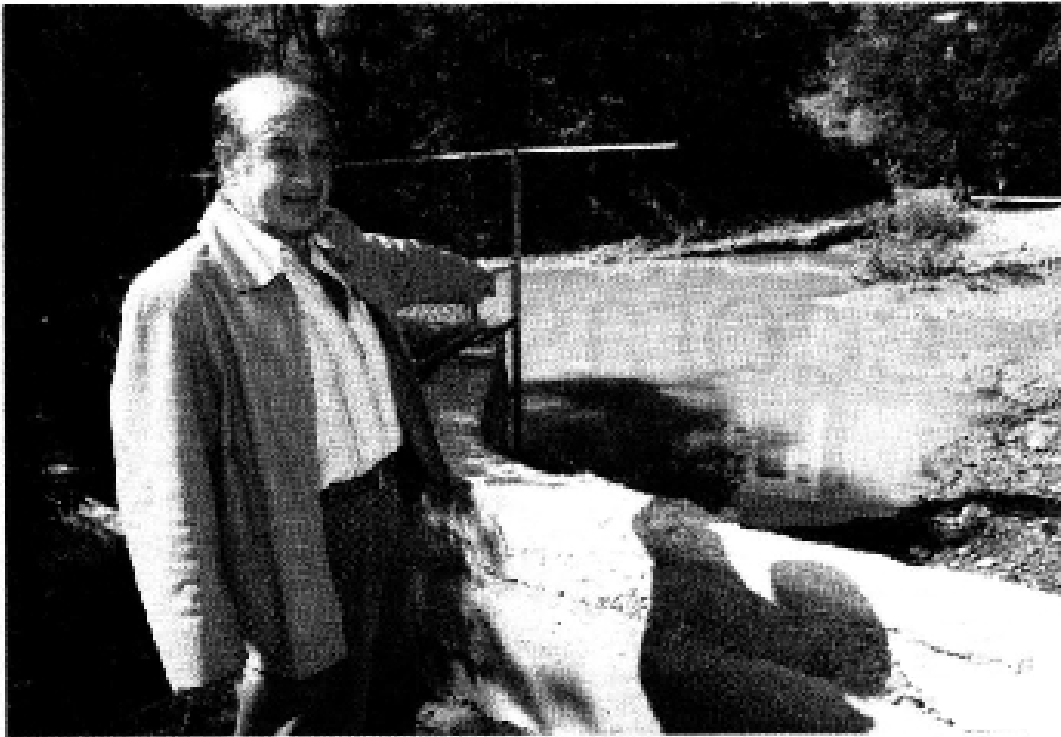

» Jaime Ahartl, habitante de Bosque del Álamo en Lomas Country, señala la zona donde se acumula el agua.