

Aseguran que la ubicación, abajo del cerro del Chiquihuite, aumenta el peligro

Viven con temor colonos de Felipe Berriozabal por inundaciones

Las calles más afectadas son Apango, Tlacomulco, Cuauhtémoc y Heriberto Jara

MAURICIO BONZÁLEZ

Vecinos de la colonia General Felipe Berriozabal, en la delegación Gustavo A. Madero, denunciaron el constante peligro que viven durante la temporada de lluvias, principalmente por las constantes inundaciones, ya que se encuentran debajo del cerro del Chiquihuite.

Apuntaron que las calles de la colonia son verdaderas "pendientes", lo que hace

que el agua corra como si fuera una cascada, haciendo que se quede asentada en distintos puntos en donde el alcantarilla no funciona correctamente debido a las grandes cantidades de basura que lo tapan, además de la falta de desazolve por parte de las autoridades delegacionales.

Las calles más afectadas por las inundaciones son Apango, Tlacomulco, Cuauhtémoc y Heriberto Jara, ésta última presenta serios problemas por el mal estado en que se encuentra el

pavimento, lo que ha provocado accidentes debido a los "grandes" hoyos que se forman a consecuencia de las lluvias.

Los vecinos subrayaron que se sienten desprotegidos, ya que después de que llueve fuerte las autoridades delegacionales ni siquiera mandan personal para verificar si existe algún accidente, o si algún árbol se cayó.

Expusieron que por lo regular, después de la lluvia, el suministro de luz se corta, lo cual provoca que los delincuentes aprovechen la oscuridad de la zona para asaltar, principalmente a las tiendas de abarrotes que se encuentran dentro de la colonia.

Además, los vecinos solicitaron que se limpien las barrancas que se ubican desde la zona de la "Brecha" hasta el Río de Mexilamacó.

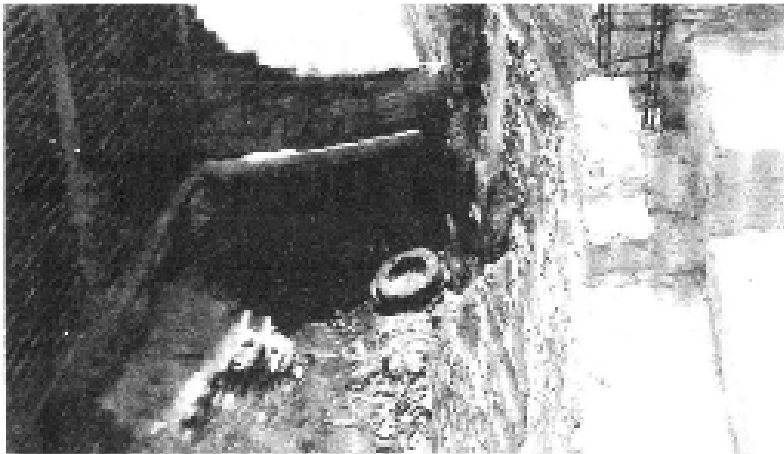
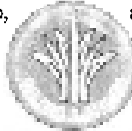

W La luz se va después de que llueve y tarda más de dos horas en regresar, lo que hace que la colonia esté completamente oscura"

Vecinos de la GAM

