

Más de 50 colonias se verán afectadas por los cortes en el suministro del líquido

Dejará Línea 12 del Metro "a secas" a tres delegaciones

Tláhuac, Iztapalapa y Coyoacán padecerán la falta de agua del 18 al 22 de agosto

MAROLIA VELÁZQUEZ

Debido a las obras de construcción de la Línea 12 del Metro, el próximo 18 de agosto las delegaciones Tláhuac, Iztapalapa y Coyoacán sufrirán desabasto de agua.

Mediante un boletín el Gobierno de la Ciudad de México informó que por la repubicación del acueducto Tláhuac, habrá corte del suministro de agua potable desde el 18 y hasta el 22 de agosto, día en el que se reanudará el servicio.

Serán 30 las colonias de Iztapalapa las que tendrán corte de agua, entre las que se encuentran: Francisco Villa, La Era, Las Peñas, Consejo Agrarista, Pueblo de Santa Cruz Meyehualco, Predio Degollado, Presidentes de México, Lomas de Bellavista, Desarrollo Urbano Quetzalcóatl.

Mientras que en la delegación Tláhuac serán afectadas 20 colonias, entre éstas: Santa Catarina, Selene, López Portillo, San Francisco Tlalenco, Del Mar, La Nopalera, La Turba, Los Olivos, Arboleda, Zapotlán, Granjas Cabrera, etc.

En Coyoacán los lugares donde escaseará el líquido son: CTM Culhuacán, secciones I, II, IV, V, VI, VII, Piloto V, Stunam, Carmen Serdán y Emiliano Zapata.

Para mitigar este problema el Sistema de Aguas brindará apoyo con servicio de abasto mediante pipas en las colonias afectadas.

El boletín destaca que los trabajos de cambio del acueducto Tláhuac durarán alrededor de 72 horas, por tal motivo el gobierno llamó a los vecinos de esa zona a tomar medidas necesarias para almacenar agua.

En el comunicado detalló que para almacenar el agua que repartirán las pipas, no deben usarse recipientes que se hayan empleado para sustancias químicas tóxicas o pintura, y si se utiliza para beber o

cocinar es necesario hervirla durante 15 minutos.

De no hervir el agua es indispensable agregarle dos gotas de cloro por cada litro de agua y dejarla reposar por 30 minutos, esto con el fin de desinfectar el vital líquido y que garantice que no provocará enfermedades gastrointestinales. Es muy importante que se mantengan siempre tapados los depósitos o recipientes, al sacar el agua de estos, há-

galo con las manos limpias y con un recipiente también limpio. Los cortes en el suministro, se deben a la crisis del agua

Precios

En época de sequía, precisa la ALDF, los costos por una pipa de agua de 10 mil litros pasa de 700 hasta 950 pesos. 16 mil litros llegan a costar hasta mil 900 pesos

pues se está convirtiendo en un problema permanente y más en delegaciones como Iztapalapa, Gustavo A. Madero y Tlalpan. Es la falta total o la distribución parcial en algunos días o la mala calidad del líquido. Las cifras del Sistema de Aguas de la Ciudad de México dejan ver la realidad de miles de habitantes.

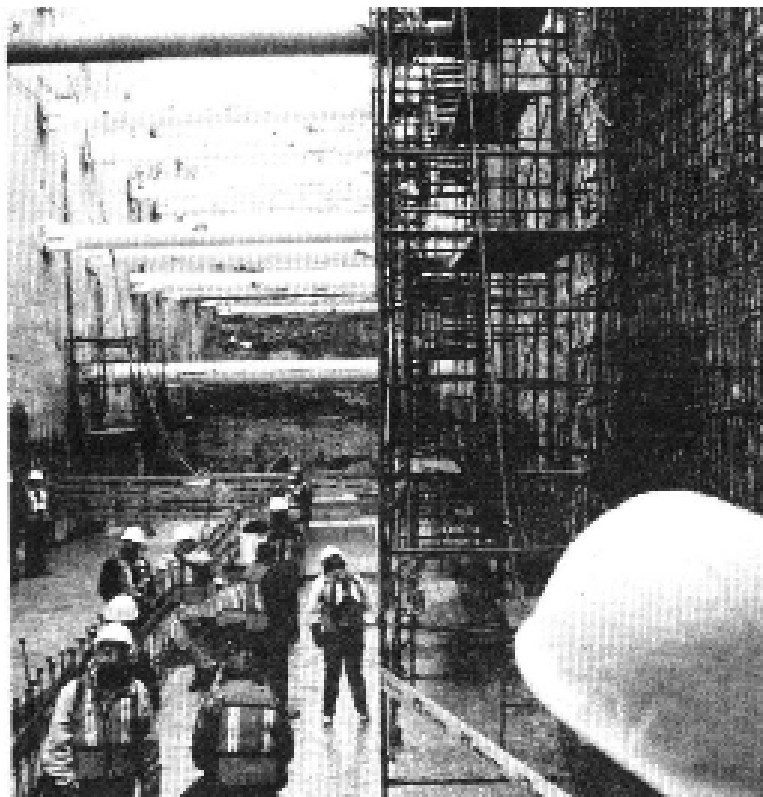

ARTURO ACUNA

