

OTRO APRETÓN A LLAVE DE AGUA EN IDF

Desde ayer, el flujo proveniente del Cutzamala se recorta en 30%

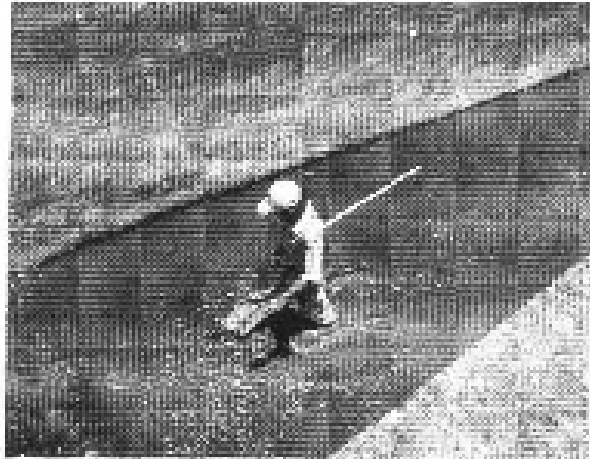

■ Debido al bajo nivel de recaudación en las presas del Sistema Cutzamala, reducirán 30% el suministro de agua al Valle de México



Reducen 30% el abasto de agua del Cutzamala

□ La medida se aplicará por tiempo indefinido, indica la Conagua

A partir de ayer, el suministro diario de agua al Valle de México mantendrá una reducción de 30 por ciento, debido a los bajos niveles de recaudación en cuatro presas del Sistema Cutzamala, anunció la Comisión Nacional de Agua (Conagua).

Esta "dolorosa" decisión se mantendrá por tiempo indefinido, informó el director de la Conagua, José Luis Luege, en conferencia conjunta con los encargados del Sistema de Aguas del Distrito Federal, Ramón Aguirre, y del Estado de México, Oscar Hernández.

Destacó que a pesar de que se ha mantenido un programa de reducción de 10 por ciento de domingo a jueves, de 25 por ciento los viernes y de 50 por ciento los sábados, la medida no ha logrado elevar los niveles de las presas afectadas por la falta de lluvias.

En enero, las presas bajaron 20 millones de metros cúbicos, cantidad que con el mencionado programa escalonado de reducciones se pretendía elevar; sin embargo, ahora el déficit es de 70 millones de metros cúbicos de agua.

Luege Tamargo agregó que ante es-

ta situación, se mantienen en crisis los niveles de agua, que presentan una baja de 41.9 por ciento en promedio, por ello es necesario reducir el abasto en 30 por ciento diario, lo que equivale a un ahorro de 381 mil metros cúbicos al día.

Asimismo, refirió que el acuerdo tomado ayer pretende un ahorro anual de 139 millones de metros cúbicos, sacrificio que de no hacerse podría perjudicar a 1.5 millones de personas que sufrirían la falta de agua.

Acuerdo tripartita

A su vez, Ramón Aguirre señaló que la medida afectará a 13 delegaciones, con excepción de Tlalpan, Cuajimalpa y Xochimilco, y advirtió que para llegar a los mínimos necesarios y garantizar el abasto local se requiere de un almacenamiento de 75 millones de metros cúbicos.

Expuso que esa situación llevó a las autoridades a tomar este acuerdo tripartita de elevar la reducción en el abasto de 17 a 30 por ciento.

En tanto, el director del Sistema de Agua del Estado de México, Óscar Hernández, reiteró que la falta de llu-



Continúa en siguiente hoja

vias mantiene bajos los niveles de agua de las presas del Cutzamala, situación que se prevé durará hasta el año 2010. (Agencias) ☒



José Luis Luege. (Foto: Arturo Munro)