

Alcaldía de Altamira
refuta a la comisión:
los empresarios son
quienes contaminan
Las firmas responden
que si las normas son
laxas, la autoridad

Alertan sobre la necesidad de construir una planta potabilizadora

Atribuye Altamira el ecocidio a empresas

• La Universidad de Tamaulipas reconoce el desequilibrio ecológico en la zona

Altamira • Cristian Gómez

El priista y alcalde de Altamira, Héctor Villareal, reconoce que existe un alto impacto ambiental a sus lagunas y al mar, pero lo atribuye en gran parte a la contaminación industrial.

Actualmente, sólo una empresa le rinde cuentas al ayuntamiento mediante el programa ecológico, por lo que pedirá a la **Comisión Nacional del Agua** y la Secretaría de Medio Ambiente y Recursos Naturales un informe sobre la posible afectación derivada de los procesos industriales.

El director de Desarrollo Sosten-

table y Protección Ambiental del municipio, Gerardo Siliceo Tavera, declaró que la contaminación de las lagunas de El Conejo, El Chango y el Chaire los obliga a construir inmediatamente la planta tratadora de agua que se planea instalar en el ejido La Pedrera.

De acuerdo con Kaltex Fibers, Royal Building y Sadic están descargando en la Laguna de El Chango, mientras BASF, Mexiquem y PPG lo hacen en la de El Conejo.

A su vez, MG Polímeros, Petrocel, Primex, Enertek, Nhumo, Negromex, DuPont y Dynasol vierten sus desechos al golfo de México.

El ayuntamiento argumentó que desconoce si todas estas compañías están respetando la norma 001, que establece los límites máximos permisibles de contaminantes en sus descargas a los cuerpos de agua,

ya que la Semarnat y la **Conagua** no enteran de esta situación al municipio.

En tanto, la Dirección General de Posgrado e Investigación de la Universidad Autónoma de Tamaulipas informó —en su estudio "Indicadores para determinar el estado de humedales costeros en el sur de Tamaulipas"— que la laguna de El Conejo presenta desequilibrio ecológico.

Mientras que la de El Chango se mantiene como un humedal extremadamente degradado y con severa contaminación por nutrientes "y probablemente también por sustancias tóxicas.

"Las condiciones actuales hacen imposible la vida de cualquier especie regional de peces y la fauna de la zona", advirtieron autoridades universitarias. ■M



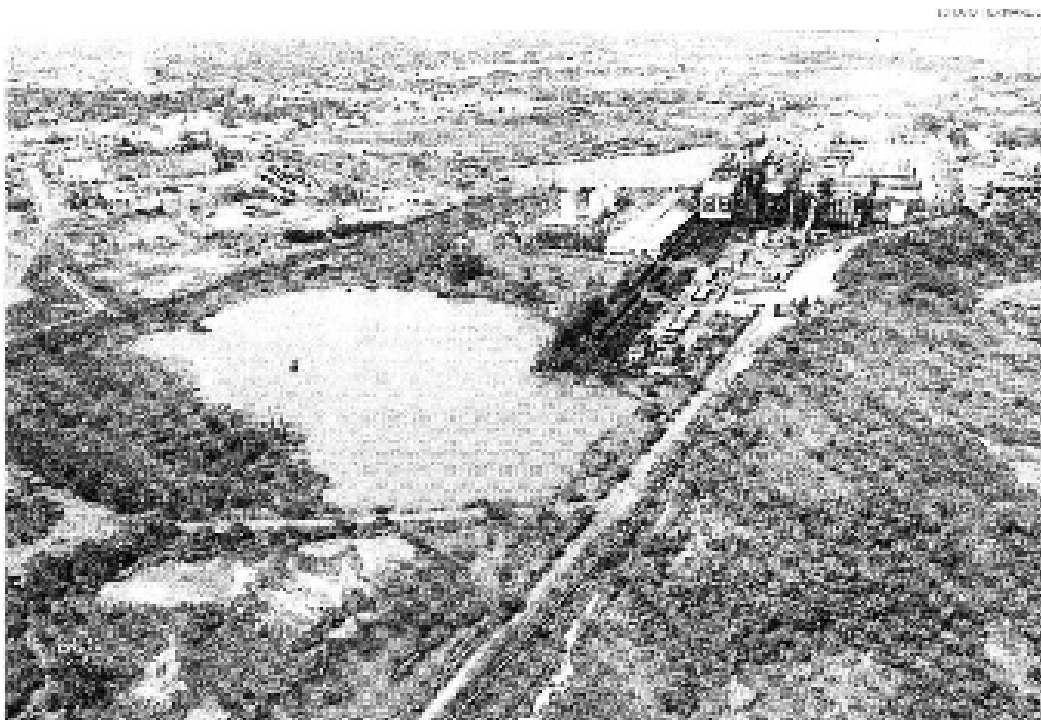

Las lagunas de El Chango, El Conejo y El Cheire son las más afectadas