SECRETARIA DE MEDIO AMBIENTE Y RECURSOS NATURALES

COMISION NACIONAL DEL AGUA

SUBDIRECCION GENERAL DE INFRAESTRUCTURA HIDROAGRICOLA

ORGANISMO DE CUENCA BALSAS

DIRECCION LOCAL PUEBLA

RESUMEN DE CONVOCATORIA No. 010

De conformidad con la Ley de Obras Públicas y Servicios Relacionados con las Mismas del Sector Público, se convoca a los interesados a participar en las licitaciones públicas nacionales, cuya convocatoria que contiene las bases de participación y disponibles para consulta, hasta el sexto día previo a la presentación y apertura de proposiciones, en Internet: http://compranet.gob.mx, o bien, en la oficina de Area de Infraestructura Hidroagrícola y Rural de la Dirección Local Puebla, ubicado en Circuito Juan Pablo II número 606, tercer piso, colonia Residencial Boulevares, en la ciudad de Puebla, Pue., código postal 72440, teléfono (01 222) 2118319 y fax (01 222) 2118320, de lunes a viernes, de 9:00 a 15:00 horas.

Descripción de la licitación No. 16101043-028-09	Trabajos de conservación y mantenimiento en el canal principal y camino de operación (tramo muerto) a cargo del Distrito de Riego 030 Valsequillo, Estado de Puebla.
Volumen a adquirir	Los detalles se determinan en la propia convocatoria.
Fecha de publicación en CompraNet	20/08/2009.
Junta de aclaraciones	25/08/2009, 16:00 horas.
Visita a instalaciones	25/08/2009, 9:00 horas.
Presentación y apertura de proposiciones	7/09/2009, 9:00 horas.

Descripción de la licitación No. 16101043-029-09	Trabajos 2009 de conservación y mantenimiento de la infraestructura hidroagrícola, con recursos provenientes de la devolución de pagos por suministro de agua en bloque, en el Distrito de Riego 030 Valsequillo, Estado de Puebla.
Volumen a adquirir	Los detalles se determinan en la propia convocatoria.
Fecha de publicación en CompraNet	20/08/2009.
Junta de aclaraciones	25/08/2009, 16:00 horas.
Visita a instalaciones	25/08/2009, 9:00 horas.
Presentación y apertura de proposiciones	8/09/2009, 9:00 horas.

PUEBLA, PUE., A 20 DE AGOSTO DE 2009.

DIRECTOR LOCAL PUEBLA

LIC. MANUEL BERISTAIN GOMEZ

RUBRICA
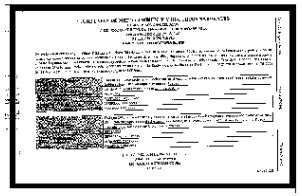
[R.- 213455]