

Desatienden río en Huixqui

Arrojan desechos a cauce

► Urgen residentes de Lomas Country a realizar desazolve y evitar inundaciones

Lorena Morales

HUIXQUILUCAN.- El tramo de río de la Barranca del Carmen que cruza 12 residenciales del fraccionamiento Lomas Country se ha convertido en un vertedero de basura, escombros de construcción y almacén de azolve.

Lo que ha provocado inundaciones, desgajamientos de taludes y daños en muros de gaviones.

Desde hace tres meses, el desarrollo Green House levantó un talud de tierra frente al cauce.

Las escasas lluvias han provocado que esa tierra se deslave y azolve el río, aunado a que algunos desarrollos arrojan desperdicios de construcción a la ladera.

Francisco Almarza, gerente de la Asociación de Colonos de Lomas Country, mostró como el arrastre del río rompió algunas redes de drenaje que desembocan en éste sitio.

"Hay muros de gaviones, pero están muy dañados y el propósito para el cual fueron contruidos está rebasado, se suponía

que esto quitaría arrastre al río, pero por falta de mantenimiento se han ido perdiendo con la hierba", expresó.

De los 12 conjuntos habitacionales y de recreación por donde pasa el cauce de la Barranca del Carmen, sólo en dos está concesionada la zona.

En los restantes, la responsabilidad compete a la **Comisión Nacional del Agua (Conagua)**.

Bosque del Álamo, Torre Elite, Torre Foresta y Torre Bosques sufren por inundaciones, desgajamiento, taponamientos y azolve.

El mes pasado Bosque del Álamo se inundó cinco veces, debido a que la cantidad de azolve arrastrado, tapó su tubería.

Empleados de la Torre Bosques comentaron que el jardín del conjunto lo han tenido que reforzar con muros de tabla roca para evitar que se deslave.

"La última vez que se inundó fue hace cuatro años, ahorita pusimos unos costales y está seguro, pero no sabemos qué pueda pasar si llueve fuerte o sube más el río", dijo uno de los trabajadores.

Aunque la Torre Bosques no está habitada, el desgajamiento de uno de sus taludes pone en riesgo su cimentación.

lorena.morales2@reforma.com

Continúa en siguiente hoja



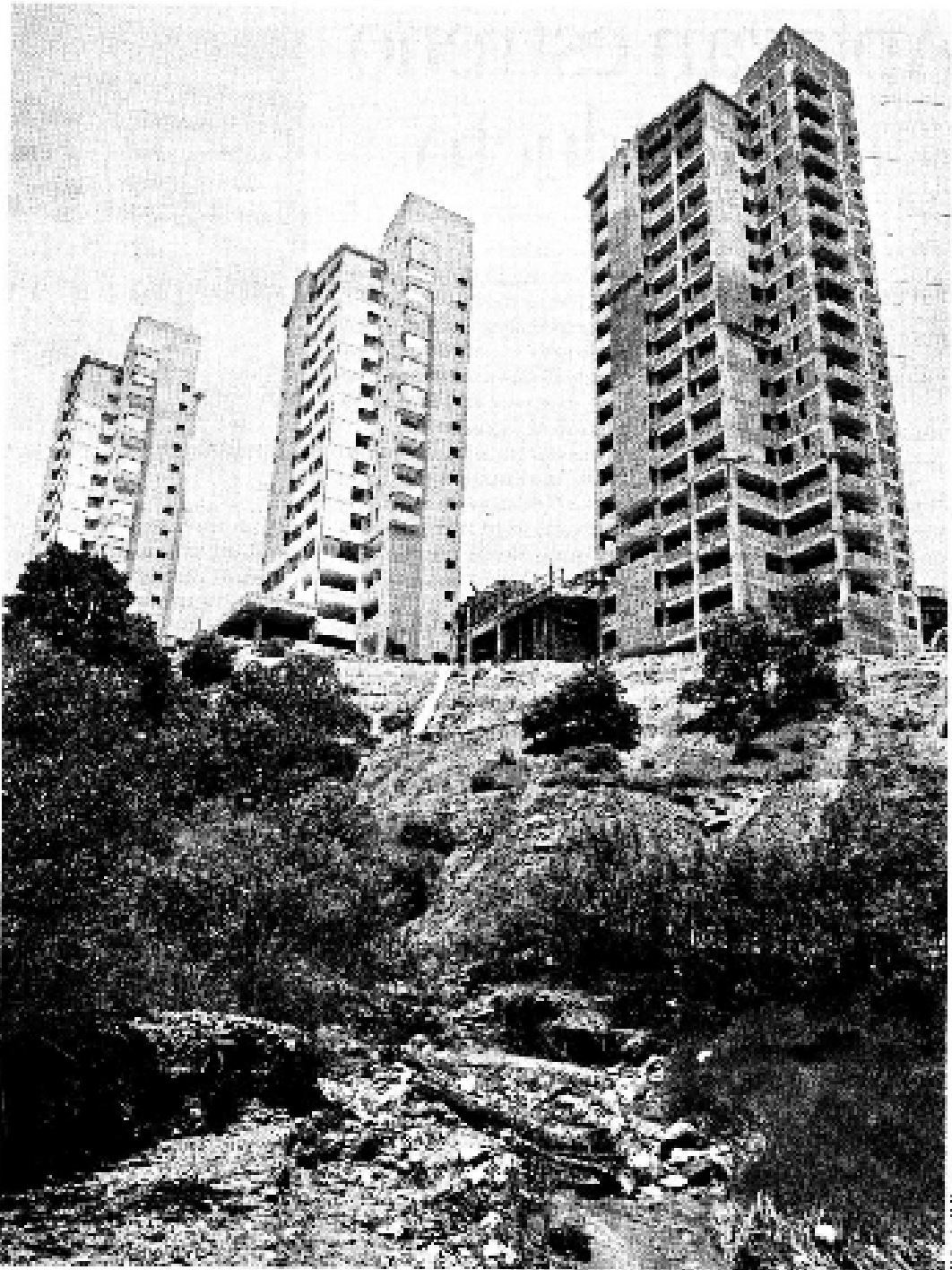

► Los vecinos señalan que el desarrollo Green House está vertiendo material de construcción al río.

Continúa en siguiente hoja

Página 2 de 3

A la expectativa

Residenciales que colindan con el río de la barranca

DESARROLLO	FAMILIAS	PROBLEMÁTICA
Residencial del Bosque	17	Tierra desahogado en cruces
Casa Real	14	Residuos de construcción acumulados
Varona	Sin habitar	Residuos de construcción acumulados, azofo en río
Horada	Sin habitar	Taludes desajustados a consecuencia del río
La Cantera	7	Azote en río, muros de gaviones azofoados
Palmeay	34	Muros de gaviones azofoados

DESARROLLO	FAMILIAS	PROBLEMÁTICA
Bosque del Álamo	8	Azote en la tubería, susceptible a inundación
Torre Elito	2	Ducto de menor diámetro que hace taponamiento
Torre Esquezo	8	Susceptible a inundación
Residencial Lomas Country	23	Ninguno
Call y Terra	23	Ninguno
Palmetto	8	Ninguno