

SE MANTIENEN EN ALERTA SEIS ESTADOS

# Suspenden clases por la potencia de *Jimena*

**El fenómeno, hasta el cierre de esta edición, se mantenía en la categoría 4 de peligrosidad en la escala Saffir-Simpson**

**DE LA REDACCIÓN**

estados@nuevoexcelsior.com.mx

La cercanía del huracán *Jimena*, categoría 4 en la escala Saffir-Simpson, con las costas del Pacífico mexicano ha ocasionado la suspensión de clases, la evacuación de personas de zonas de alto riesgo y la salida de turistas en Baja California Sur, así como alertas en Nayarit, Jalisco, Sinaloa, en la zona centro y sur de Sonora y de Baja California.

El **Servicio Meteorológico Nacional (SMN)**, en su reporte de las 23 horas, informó que el fenómeno de categoría 4 se encuentra a 385 kilómetros al sur de Cabo San Lucas, con vientos sostenidos de 250 kilómetros por hora y rachas de hasta 305 kilómetros por hora lo que lo ubica cerca de la categoría 5.

De igual manera, el Centro Nacional de Huracanes de Miami (NHC, por sus siglas en inglés) dio a conocer, también a las once de la noche, que *Jimena* se mantenía en categoría 4 con tendencia a golpear las costas el martes por la noche.

**Comienzan desalojos**

El Sistema de Protección Civil de Baja California Sur se declaró ayer en alerta naranja.

El director de la dependencia en Los Cabos, Francisco Joel Cota, anunció ayer que comenzaron a desalojar a 20 mil familias que habitan en zonas peligrosas en Cabo San Lucas y San José del Cabo, "con el apoyo de las Fuerzas Armadas, quienes inician la aplicación del Plan DN-III, y las policías

locales, aunque algunas personas se niegan a salir de sus casas por temor

a saqueos.

Incluso, la Comisión Federal de Electricidad está a la espera de equipo pesado para hacerle frente a *Jimena*, cuyas lluvias ya han generado algunos cortes en el servicio.

La Secretaría de Educación Pública de la entidad, a través de su titular, Omar Castro Cota, anunció también la suspensión de clases en 700 escuelas de nivel básico, nivel medio y superior en Los Cabos y La Paz, lo que se traduce en una afectación para 120 mil alumnos. En algunos lugares en alerta, sus habitantes comienzan a tapiar los domicilios y a hacer compras para resistir el impacto del meteoro.

**Anuncian cierre de puertos**

Respecto del peligro, el presidente de la Asociación de Hoteleros en Los Cabos, Gonzalo Franyutty, explicó que cerca de mil turistas han sido evacuados por diversas líneas aéreas.

En la entidad, debido a la fuerza de *Jimena*, el responsable de la Capitanía de Puertos de Los Cabos, Everardo Jiménez Navarro, ordenó



Continúa en siguiente hoja

|                            |                                    |                        |
|----------------------------|------------------------------------|------------------------|
| Fecha<br><b>01.09.2009</b> | Sección<br><b>Primera-Nacional</b> | Página<br><b>12-13</b> |
|----------------------------|------------------------------------|------------------------|

el cierre a todo tipo de navegación en Cabo San Lucas y San José del Cabo. En tanto, el Aeropuerto Internacional de San José del Cabo sólo recibe la llegada de vuelos nacionales, informó su administrador Martín Pablo Azueta.

### Las medidas en otros estados

En tanto, en esta entidad, el Comité de Protección Civil de Mazatlán recomendó suspender las clases en todos los niveles, como en Baja California Sur, debido a que se esperan intensas lluvias y fuerte oleaje por el ciclón *Jimena*, lo que también ocasionó el cierre del puerto local y el de Topolobampo.

Así, las autoridades sinaloenses decretaron alerta preventiva desde la zona centro hasta el norte del estado. El director del Organismo Cuenca Pacífico de la Comisión **Nacional del Agua (Conagua)**, Rafael Sáenz, dijo que se han activado 18 consejos municipales de Protección Civil para que, juntos con el Ejército y policías locales, comiencen evacuaciones en caso necesario.

El funcionario fede-

ral precisó que pondrán especial vigilancia en el municipio de Guasave y la Cuenca de Río Sinaloa, regiones susceptibles de desbordamientos en arroyos. La entidad tiene habilitados 245 albergues temporales, agregó el director de Protección Civil de Sinaloa, Francisco Díaz Angulo.

Sonora está en alerta azul por *Jimena*. Las

autoridades locales emitieron la advertencia para 14 municipios del sur del estado, debido a que prevén que en 72 horas podrían recibir afectaciones por el meteoro.

En tanto, en Nayarit, el gobierno local tiene acuartelados a personal de Protección Civil ante cualquier caso de emergencia; además informaron que están listos para enviar ayuda a Baja California Sur, si el gobierno de ese estado lo solicita. En las playas de la entidad se mantie-

nen las banderas amarillas.

Las autoridades de Jalisco, asimismo, mantienen la vigilancia sobre la trayectoria de *Jimena* y sus posibles efectos en Puerto Vallarta y Cihuatlán. En tanto, en Michoacán, en la costa y la zona de Tierra Caliente han caído intensas lluvias por causa de *Jimena* y la onda tropical 27.

—CON INFORMACIÓN DE PAUL J. ULLOA, JOAN GARCÍA, RIGO GUTIÉRREZ, ADRIANA LUNA Y MIGUEL GARCÍA TINOCO, CORRESPONSALES, Y NOTIMEX Y AFP

# 20

mil familias en Baja California Sur han comenzado a ser evacuadas.

## Temen afectaciones inéditas

Ante la llegada del huracán *Jimena*, de categoría 4 en la escala Saffir-Simpson, el gobierno de Baja California Sur teme que existan víctimas fatales.

En entrevista a la BBC Mundo, el director de Protección Civil del estado, José Gajón, reveló que "*Jimena* es un evento inédito. Nos preocupa que podamos tener una situación que nunca antes habíamos vivido".

Hasta ahora se han cancelado diez vuelos internacionales de las aerolíneas American Airlines, Continental y US Airways que tenían previsto aterrizar este martes en Los Cabos.



*(Jimena)* es un evento inédito. Nos preocupa que podamos tener una situación que nunca antes habíamos vivido."

JOSE GAJÓN  
DIRECTOR DE PROTECCIÓN CIVIL  
DE BAJA CALIFORNIA SUR

## ¿CÓMO ACTUAR EN UNA EMERGENCIA?

Protección Civil de la Secretaría de Gobernación explica en su sitio de internet el significado de cada color para los avisos de ciclón:

### CUANDO SE ACERCA:

● **ALERTA AZUL:** Se debe estar informado a través de los medios de comunicación.

● **ALERTA VERDE:** Se debe estar prevenido y pedirle a los papás que se informen. Si viven en una zona de riesgo, deben saber en dónde se instalarán los albergues temporales.

○ **ALERTA AMARILLA:** La familia debe prepararse para dirigirse a un refugio. Cada integrante debe saber en dónde reunirse si se llegaran a separar; tengan a la mano ropa abrigadora y manténganse informados.

● **ALERTA NARANJA:** Conserve la calma. Si se vive en zona de riesgo, la familia debe acudir al albergue más cercano, lleven documentos personales. Si viven en una zona segura, deben estar atentos a las instrucciones de las autoridades.

● **ALERTA ROJA:** Si se está en un refugio no salga de él, y si se permanece en la casa, ubíquense en un lugar seguro, lejos de puertas y ventanas, manténganse informados.

### CUANDO SE ALEJA:

● **ALERTA ROJA:** Deben mantenerse en un lugar seguro, y continúen informados.

● **ALERTA NARANJA:** Mantengan la calma y sigan las instrucciones de las autoridades. Si hay lesionados, repórtenlos a las autoridades. Cuide que el agua y los alimentos que se consuman estén en buen estado.

○ **ALERTA AMARILLA:** Si las autoridades lo indican, la familia puede regresar a casa. Los adultos o autoridades deben revisar la casa para saber si es seguro habitarla.

● **ALERTA VERDE:** Si alguien de la familia tiene que salir a la calle, debe alejarse de las áreas afectadas, no toques o pises cables caídos.

● **ALERTA AZUL:** En caso de que sea necesario, pidan informes a las autoridades para saber cómo se va a reconstruir la comunidad y entérese de cómo ayudar.



Foto: Reuters

En Mazatlán, Sinaloa, también fueron restringidas las actividades marítimas, así como la presencia de turistas en la playas.



Foto: AP

## Temen al ciclón

El Servicio Meteorológico Nacional y el Centro Nacional de Huracanes de Estados Unidos informaron hasta el cierre de esta edición que *Jimena* tiene un "Índice de peligrosidad severo". Se dirige rumbo a Baja California Sur.

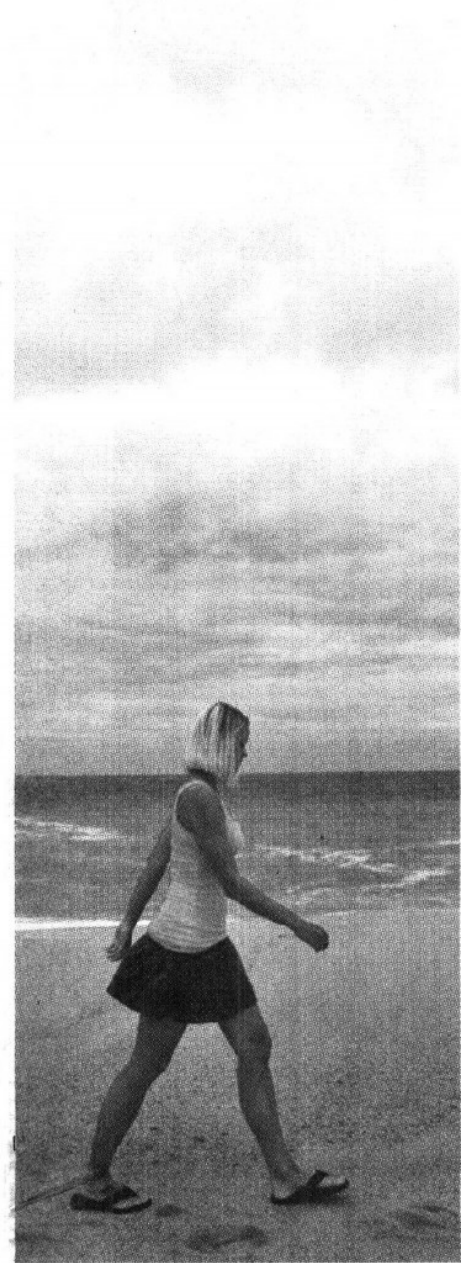
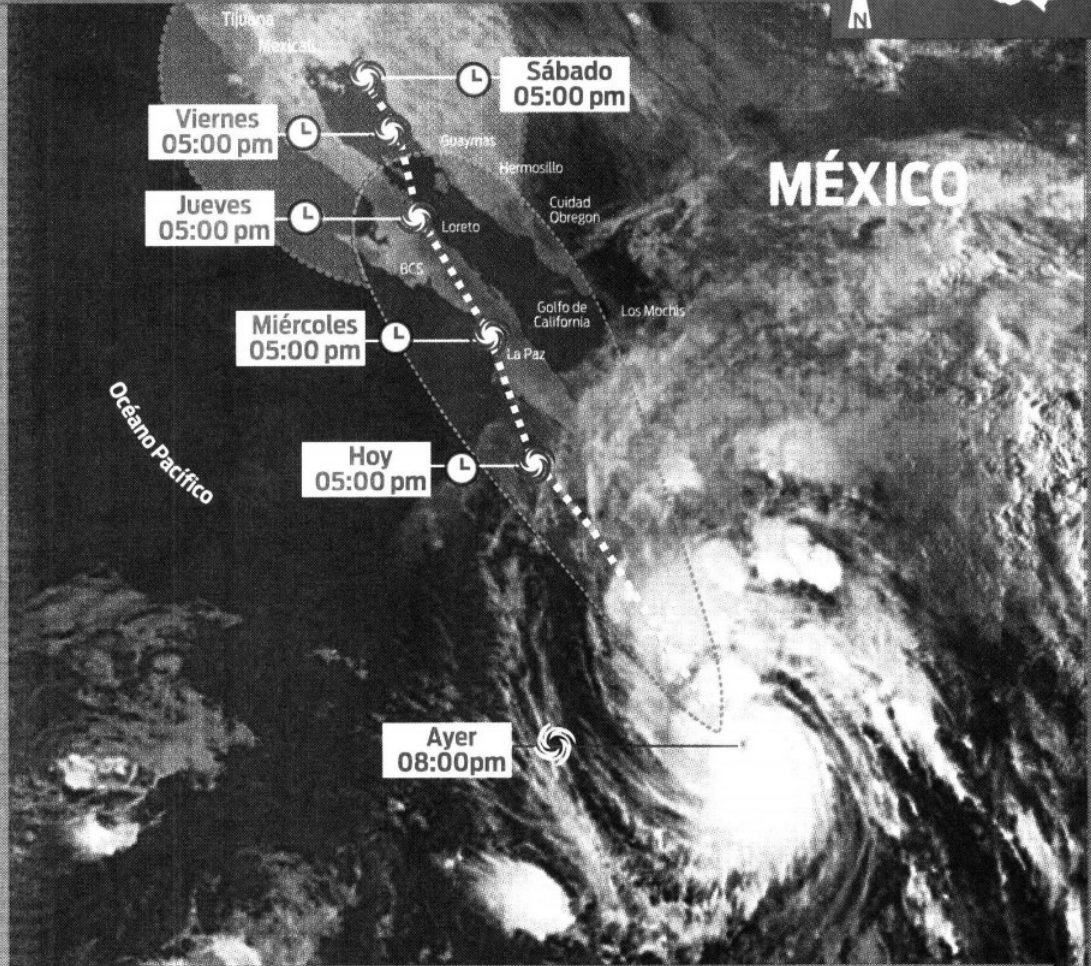
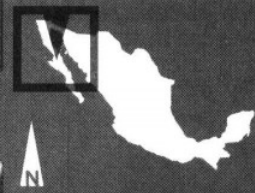

- Ubicación actual
- Predicción de la ruta del huracán
- Posible trayectoria de la tormenta
- Área de peligro
- Área de expansión

### La furia de la naturaleza tiene categorías

Desarrollada por los científicos estadounidenses Herberth Saffir y Robert Simpson, esta escala es la forma más aceptada para "categorizar" los huracanes y sirve para estimar la cantidad de daños que puede producir.



Gráfico: Alejandro Gómez

Continúa en siguiente hoja

|                            |                                    |                        |
|----------------------------|------------------------------------|------------------------|
| Fecha<br><b>01.09.2009</b> | Sección<br><b>Primera-Nacional</b> | Página<br><b>12-13</b> |
|----------------------------|------------------------------------|------------------------|

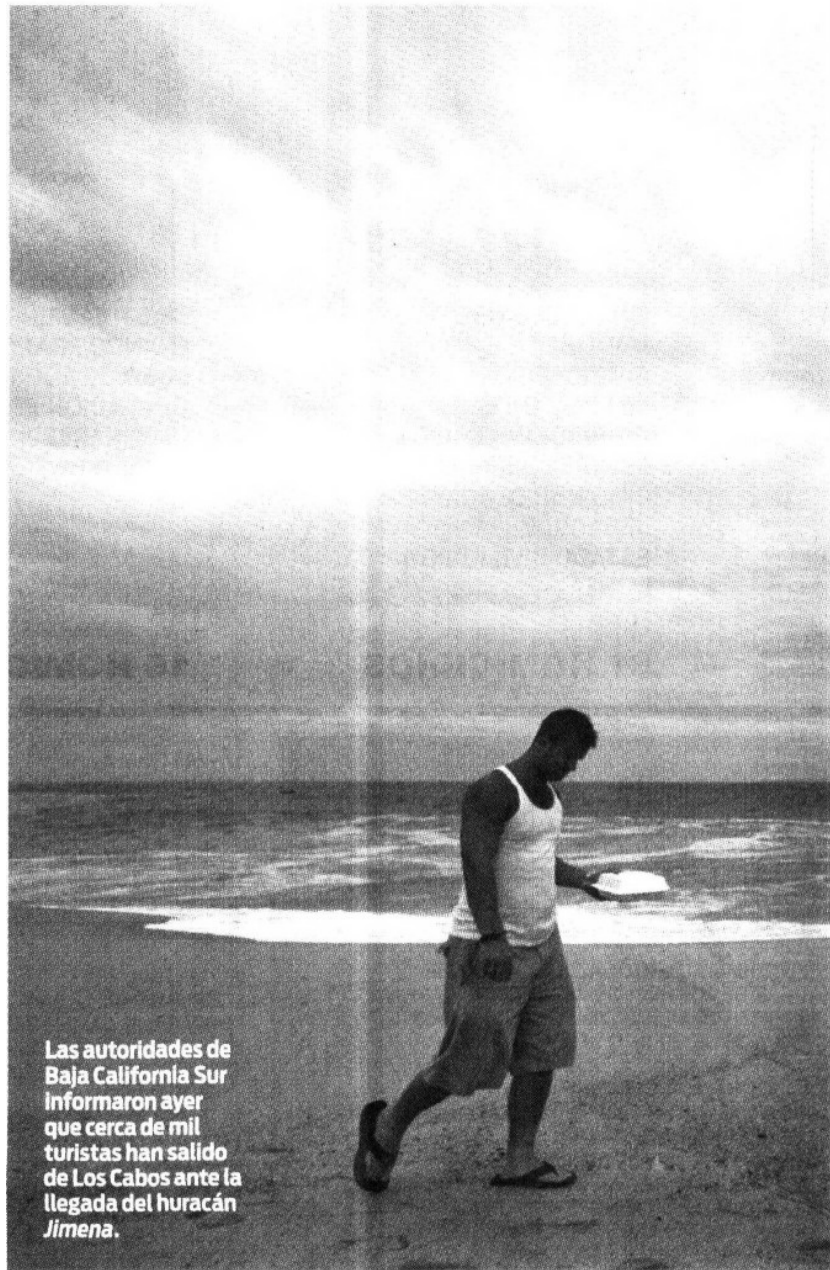

**Las autoridades de Baja California Sur informaron ayer que cerca de mil turistas han salido de Los Cabos ante la llegada del huracán Jimena.**

Continúa en siguiente hoja

Página 5 de 6

|                            |                                    |                        |
|----------------------------|------------------------------------|------------------------|
| Fecha<br><b>01.09.2009</b> | Sección<br><b>Primera-Nacional</b> | Página<br><b>12-13</b> |
|----------------------------|------------------------------------|------------------------|



Foto: AP

Los visitantes debieron cancelar actividades recreativas en Los Cabos.

