

## JIMENA YA ES NIVEL 5- 'MUY PELIGROSO'



Foto: AP

CABO SAN LUCAS.- Los habitantes de este puerto turístico se preparan para la llegada del ciclón, prevista para hoy por la noche. La costa del Pacífico es azotada por lluvias constantes y vientos que mantienen la alerta en naranja.

# Llega *Jimena* a categoría 5; emite BCS alerta naranja

Es el meteoro más peligroso en 40 años para la región noroeste de México

**POR NANCY NARVAEZ CID**

El huracán *Jimena* provocó que se iniciara el desalojo de la población en zonas de alto riesgo de Baja California, así lo dio a conocer el Sistema Nacional de Protección Civil (Sinaproc) quien emitió la alerta naranja en dicha entidad ante la peligrosidad de este fenómeno.

La Alerta Amarilla se mantiene para los estados de Sinaloa, Nayarit y Jalisco, mientras que la Alerta Verde se ha establecido para Sonora.

La Secretaría de Gobernación (Segob) informó que el huracán se ubicó a las 16:00 horas sobre el Océano Pacífico, a 490 kilómetros al sur de Cabo San Lucas,

con vientos de 250 kilómetros por hora y rachas de hasta 300 kilómetros por hora que lo clasifican como un huracán intenso y extremadamente peligroso.

Actualmente *Jimena* se desplaza hacia el noroeste a 17 km/hr, por lo que se prevé que el ojo del huracán toque tierra la mañana del miércoles 2 de septiembre en las inmediaciones de Puerto San Carlos, en la Bahía Magdalena, BCS, con vientos de hasta 175 km/hr y rachas cercanas a los 200 km/hr, aunque sus primeros efectos fuertes de viento y oleaje comenzarán a registrarse a partir del mediodía en la zona de Los

Cabos, para extenderse sobre el resto de la entidad.

De acuerdo a información meteorológica disponible *Jimena* puede provocar lluvias acumuladas de 200mm, desde este martes y hasta la noche del miércoles, valores que incluso podrían ser superiores en las zonas montañosas y

capaces de provocar encharcamientos, inundaciones y deslaves, en tanto sus vientos severos son un peligro extremo para las viviendas endebles y las que se ubican en las zonas de mayor riesgo de los municipios de Los Cabos, La Paz, Comondú y Loreto.



Fecha <b>01.09.2009</b>	Sección <b>Nacional</b>	Página <b>pp-7</b>
----------------------------	----------------------------	-----------------------

Asimismo, el meteoro trae consigo oleaje que incrementará su altura hasta alcanzar los seis metros durante momentos del impacto, lo cual se convierte en una situación de riesgo para las actividades recreativas y comerciales, marítimas y costeras de la entidad, ampliando su radio hasta las costas de Sinaloa y sur de Sonora.

Para mayor información y alertamientos, se recomienda consultar a las autori-

dades de protección civil de su localidad. En tanto la Secretaría de Gobernación pone a disposición el teléfono 01 800 00 413 00 del Centro Nacional de Comunicaciones de Protección Civil, y las páginas electrónicas [www.proteccioncivil.gob.mx](http://www.proteccioncivil.gob.mx) y [www.cenapred.unam.mx](http://www.cenapred.unam.mx)

“Nunca hemos tenido un grado 4 en la península (de Baja California), esto nos obliga a extremar las precauciones”, dijo el director estatal de Protección Civil

de ese estado, José Gajón de la Tova, poco antes de que el Servicio Meteorológico Nacional (SMN) informara que *Jimena* pasó a categoría 5.

Entre los peores huracanes que ha padecido recientemente Baja California Sur está *Kiko*, en 1989, de nivel 3, recordó.

En los últimos 40 años no hay registro de un huracán que golpeará con categoría 5 el noroeste de México.

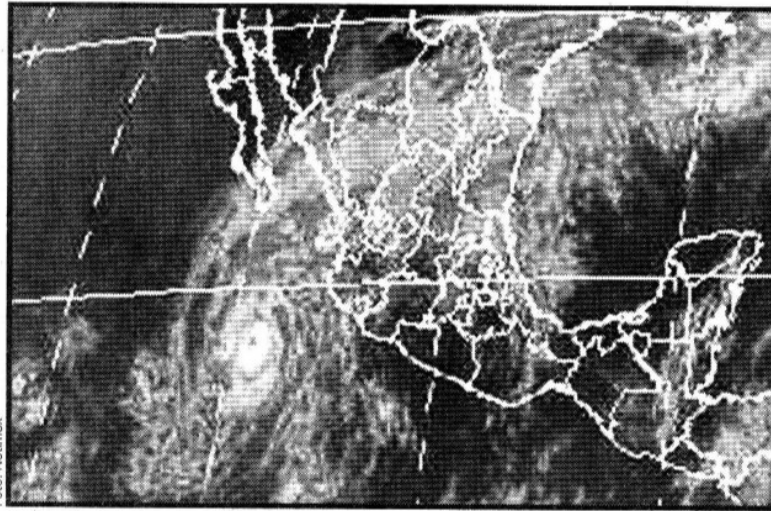

Foto: Notimex

Peligro inminente y alerta en seis estados.