

HURACÁN JIMENA, CATEGORÍA 5

Alcanza el máximo nivel de peligro y se dirige a las costas de BCS

BCS, en alerta naranja por Jimena

□ Entrará a tierra entre hoy y mañana; en 24 horas cruzará la península

- Tiene el huracán una calificación de “altamente peligroso”
- Los Cabos, La Paz, Comondú y Loreto, zonas de mayor riesgo

Bertoldo Velasco Silva / agencias

A PAZ, BCS, 31 de agosto.— Al alcanzar vientos de 250 kilómetros por hora y rachas de hasta 300 kilómetros, el huracán Jimena se posicionó entre los límites de la categoría 4 y 5 en la escala Saffir-Simpson, y mantiene una trayectoria con potencial de impacto en la costa occidental de la península, por lo que en Baja California Sur el Sistema Nacional de Protección Civil emitió la alerta naranja.

El huracán tiene una calificación de altamente peligroso, por lo que el Servicio Meteorológico Nacional (SMN) extendió la alerta a la población de los estados del occidente y noroeste del país, ante la caída de lluvias intensas.

Mediante un comunicado, el SMN indicó que el meteoro mantiene una trayectoria con potencial de impacto el 1 de septiembre, en la costa occi-

dental de Baja California, por lo que la zona de alerta va desde Bahía de Magdalena en la costa occidental, al rodear el extremo sur de la península, hasta San Evaristo, en la costa oriental de Baja California Sur.

El SMN especificó que el huracán provocará inundaciones en partes bajas, así como deslaves en zonas de montaña, afectaciones a la navegación por lluvias y oleaje elevado.

A las 16:00 horas, Jimena se ubicó a 475 kilómetros al oeste-suroeste de Puerto Vallarta, Jalisco, y a 490 kilómetros al sur de Cabo San Lucas, Baja California Sur.

La dependencia pronosticó que el ojo del huracán tocará tierra al mediodía del martes, y estará a 120 kilómetros frente a Cabo San Lucas, por lo que las zonas de mayor riesgo son los municipios de Los Cabos, La Paz, Comondú y Loreto.

Plan de emergencia

Ante los fuertes vientos e intensas lluvias que trae consigo Jimena, el Consejo Estatal de Protección Civil recibió, de la Secretaría de la Defensa Nacional, la declaratoria de instalación del Plan DN III E, al tiempo que solicitaba a la Secretaría de Gobernación la declaratoria de emergencia para los

cinco municipios del estado “por la inminencia del impacto del meteoro”.

De acuerdo con los pronósticos del SMN, dados a conocer esta tarde en el Palacio de Gobierno, al tocar tierra, Jimena tardará 24 horas en cruzar la media península para salir en categoría 4 al Golfo de California.

El Consejo Estatal de Protección Civil, encabezado por el gobernador Narciso Agúndez, ordenó suspender la navegación marítima a embarcaciones menores en La Paz y Los Cabos, e instalar 159 albergues para cerca de 20 mil personas que potencialmente serán evacuadas, puesto que residen en lugares de alto riesgo, como en la región de Los Cabos, La Paz y las islas surcalifornianas.

La ayuda del gobierno federal empezó a fluir hoy, con el arribo a La Paz dos aviones Hércules del Ejército con células de apoyo médico que se distribuirá en los municipios.

Por su parte, la Cruz Roja Mexicana envió equipo médico y material de apoyo, además de un camión oruga para apoyar a los habitantes en caso necesario, mientras que la Secretaría de Desarrollo Social y el DIF estatal empezaron a distribuir más de 18 mil despensas, cobertores y agua embotellada. ☒



Fecha 01.09.2009	Sección Sociedad	Página pp-23
----------------------------	----------------------------	------------------------

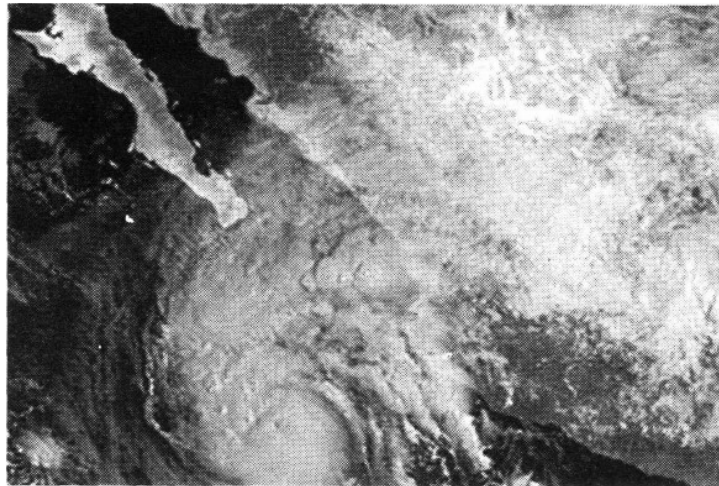

Jimena rumbo a Baja California. (Foto: Reuters)