

MAÑANA TOCARÍA TIERRA EN COMONDÚ

“Jimena” detiene clases en Baja California Sur

Debido a la peligrosidad del **huracán** también se cerraron puertos a la navegación e iniciaron desalojos

GLADYS RODRÍGUEZ, CORRESPONSAL

LA PAZ, BCS.— La trayectoria del **huracán** “Jimena”, que la tarde de ayer se fortaleció unos minutos al límite de la categoría 5 en la escala Saffir-Simpson —máxima peligrosidad—, y los primeros efectos sobre la península de Baja California obligaron al gobierno sudbaja-californiano a comenzar el desalojo de comunidades costeras, cerrar los puertos a la navegación y anunciar la suspensión de clases.

El Consejo Estatal de Protección Civil acordó en su sesión vespertina suspender las clases de todos los niveles educativos a partir de hoy martes en los cinco municipios del estado, hasta nuevo aviso. Sin embargo, los estudiantes del turno vespertino en Los Cabos ya no acudieron a las aulas la tarde de ayer.

La tercera zona militar activó el Plan DN-III, que

contempla el despliegue de elementos castrenses en Los Cabos, Comondú y Loreto para auxiliar a la población. Se informó del arribo de dos aviones tipo Hércules, con cinco células de apoyo médico y víveres.

De acuerdo con los pronósticos del SMN, los primeros vientos de consideración se registrarán al medio día del martes en Los Cabos y tocaría tierra hacia las 12:00 horas del miércoles por Comondú. Se prevé permanezca al menos 24 horas en suelo para abandonar la península e ingresar al golfo de California.

BCS se encontraba anoche aún en fase 2 de emergencia, aunque no se descartó elevarla a nivel 3 (naranja), lo que implicaría un peligro “moderado”.

Los puertos de Mazatlán y Topolobampo, en Sinaloa, fueron cerrados a la navegación, ante los primeros oleajes, **lluvias** y vientos provocados por “Jimena”. El Comité de Protección Civil de Mazatlán se instaló en sesión permanente y recomendó suspender clases en todos los niveles a partir de hoy.

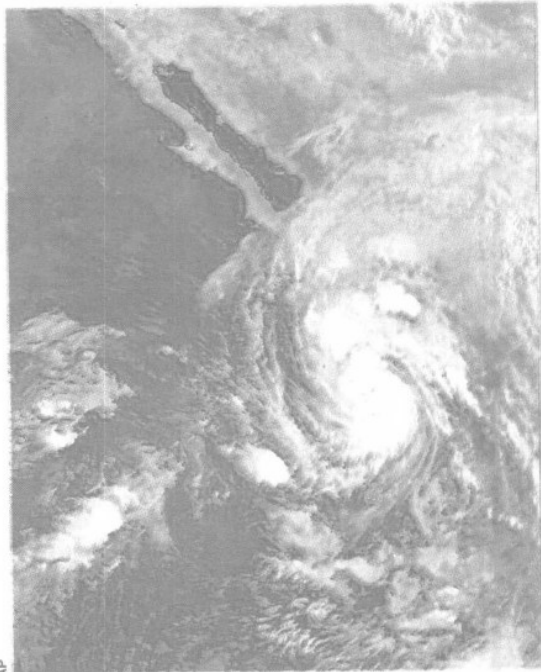

El **meteoro** avanza por el Pacífico y en algún momento llegó a categoría 5 en la escala Saffir-Simpson

REVIVE TEMOR

“Norbert” ingresó a BCS en octubre de 2008 por Comondú. En Puerto Alcatraz destruyó las casas de los pescadores, también causó daños e inundaciones en La Paz y Loreto

5

Es la categoría que alcanzó el meteoro, lo que significa la máxima peligrosidad

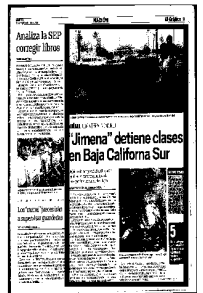

Fecha 01.09.2009	Sección Nación	Página 9
----------------------------	--------------------------	--------------------



En comercios y hogares comenzaron a colocar madera en las ventanas para protegerlas del fenómeno natural que azotaría en la entidad