

Se degrada **huracán**
Jimena a categoría 3;
es esperado en BCS

HURACÁN JIMENA SE DEGRADA A CATEGORÍA 3

●El fenómeno mantiene su ruta al norte de a la Península de Baja California

De las corresponsalías

BAJA CALIFORNIA SUR.-El **huracán** "Jimena" se degradó el martes a la categoría 3, pero seguía amenazando los centros vacacionales en la península mexicana de Baja California.

Una advertencia de **huracán** permanecía en efecto para la parte meridional de la península, que ha sido ya azotada por intensos vientos, grandes olas y lluvias torrenciales.

Los vientos máximos sostenidos de "Jimena" amainaron a unos 205 kilómetros por hora, y la tempestad avanzaba al nor-noroeste, a unos 19 kilómetros por hora, el martes por la tarde.

El ojo del **huracán** pasaría cerca o por encima del extremo meridional de la península para el martes por la noche o el miércoles por la madrugada.

Desalojadas, 5 mil personas

Por otra parte el secretario general de Gobierno, Luis Armando Díaz, de Baja California Sur, dijo que más de cinco mil personas han sido desalojadas ante el arribo del **huracán** Jimena a la entidad, de las que dos mil permanecen en albergues.

El vocero del Consejo Estatal de Protección Civil señaló que ante la emergencia que significa el **huracán**, que se encuentra en categoría cuatro y podría alcanzar la cinco, decidieron trasladar a los ciudadanos, para no poner en riesgo sus vidas.

Indicó que "la orden es evacuar las zonas de inundación y deslaves, en donde se calcula habitan más de 10 mil personas, por lo que contamos con 159 albergues con capacidad para 29 mil ciudadanos".

La capitania de Puerto Regional informó que continúa la vigilancia en los puertos del sur, Los Cabos, La Paz y San Carlos, que han sido cerrados a la navegación.

Coahuila toma precauciones

Ante una posible lluvia de gran impacto, autoridades han implementado medidas para evitar que la presa Lázaro Cárdenas se desborde y cause graves daños.

La presa Lázaro Cárdenas, el principal vaso hidráulico de la Laguna se encuentra al 82% de su capacidad respecto al Nivel de Aguas Máximas Ordinario (Namo) que representa un almacenamiento significativo para



Fecha 02.09.2009	Sección Primera	Página 24-12-13
----------------------------	---------------------------	---------------------------

la región.

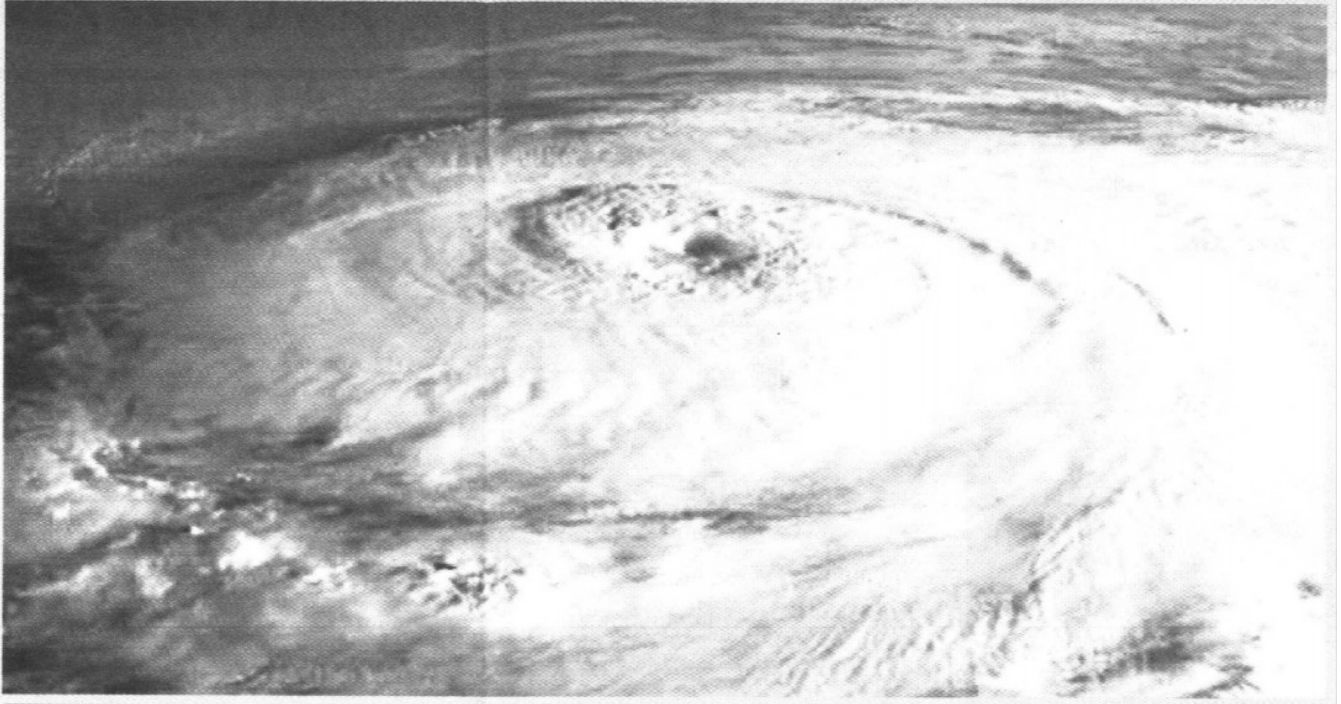

Se prevé que el miércoles por la madrugada, el ojo del huracán pase cerca o por encima del extremo meridional de la península.