

Aguacero afectó a megalópolis

Provocó gran número de encharcamientos; paralizó actividades en el aeropuerto durante 30 minutos

ALFREDO CHÁVEZ

REPORTERO

Una fuerte lluvia, acompañada de truenos y relámpagos, cayó sobre la ciudad de México la tarde de ayer afectando principalmente a nueve delegaciones, lo cual dejó un saldo de al menos 17 encharcamientos y seis árboles caídos, así como un paro de 30 minutos en el Aeropuerto Internacional de la Ciudad de México.

Reportes de la Secretaría de Protección Civil del Distrito Federal informaron que la lluvia afectó las delegaciones Cuauhtémoc, Miguel Hidalgo, Benito Juárez, Venustiano Carranza, Alvaro Obregón, Cuajimalpa, Magdalena Contreras, Gustavo A. Madero e Iztapalapa.

La lluvia, que comenzó aproximadamente a las 18:00 horas, ostentó un nivel promedio de 4.25 milímetros en una hora, lo que provocó afectaciones a la vialidad en diferentes puntos por la falta de visibilidad y el pavimento mojado.

Los principales puntos de encharcamiento se presentaron en las delegaciones Cuauhtémoc, Venustiano Carranza y Gustavo A. Madero, donde se presentaron los cuerpos de emergencia para liberarlos y restablecer el orden.

Mientras tanto, el Aeropuerto Internacional de la Ciudad de México (AICM) se vio obligado a suspender sus operaciones, en dos ocasiones, durante 30 minutos, por la intensa lluvia que azotó el Distrito Federal.

Se registraron nueve demoras en despegues y cinco vuelos desviados a otros aeropuertos, informaron autoridades del mismo.

Los vuelos afectados fueron el 109 de Aeroméxico, procedente de Guadalajara; el 510 de Aeroméxico, de Villahermosa, el 7626 de Click, el cual,

arribaría de Veracruz; el 1692 de Mexicana, procedente de Buenos Aires, Argentina, y el 498 de Lufthansa, procedente de Frankfurt, Alemania; todos los anteriores fueron redirigidos al aeropuerto de Acapulco, en Guerrero.

La terminal aérea del Distrito Federal reanudó sus operaciones a las 19:44, aunque se informó que no se descartaba que existiera otro problema debido a las demoras en despegues.

La precipitación continuó durante la noche en diversos puntos de la ciudad, aunque de manera moderada; y hasta el cierre de esta edición no se reportaron daños materiales importantes, ni pérdidas humanas.

Desalojan salas de cine

En el centro comercial Mundo E, el agua acumulada en los techos del complejo de salas cinematográficas provocó la caída de plafones como verdaderas cascadas sobre las butacas y pantallas. En otras se registraron sólo goteras que obligaron a los gerentes y personal de seguridad a evacuar totalmente 24 salas.

Zona oriente del Edomex resultó afectada

Tormentas regionales se registraron a partir de las 19:00 horas por diversos puntos del norponiente del Valle de México, las que provocaron serios encharcamientos sobre Periférico Norte, en Santa Mónica, Calacoaya, Mario Colín, Gustavo Baz y Avenida de los Jinetes, en los municipios de Tlalnepantla y Atizapán de Zaragoza.

En diversos puntos de estas vialidades hubo autos detenidos desde hace media hora, sin que el tránsito avance, por encharcamientos registrados en esta zona.

Cuerpos de emergencia, como bomberos y Protección Civil, trabajan en desta-

Continúa en siguiente hoja



Fecha 07.09.2009	Sección La Política	Página 10
---------------------	------------------------	--------------

par coladeras en Tlalnepantla y en Atizapán de Zaragoza, donde “el oleaje” de los encharcamientos llevaba el **agua** hasta algunas casas, ocasionando daños a muebles y enseres domésticos.

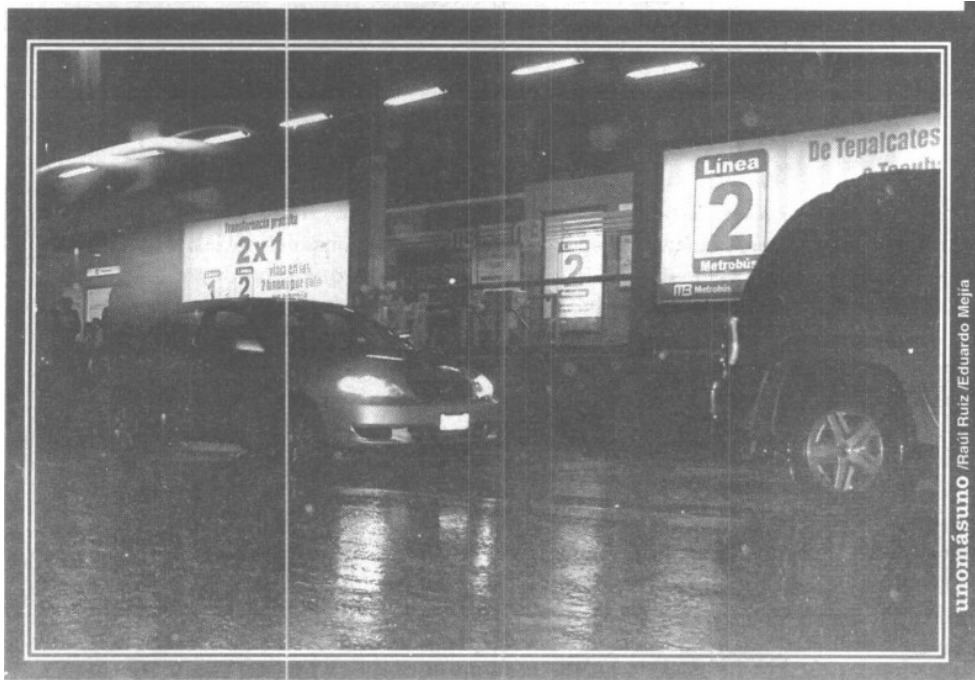

Continúa en siguiente hoja

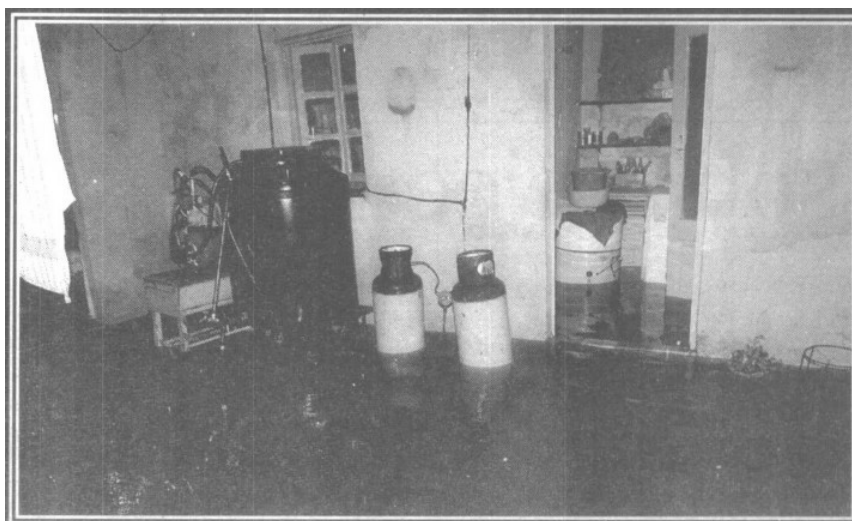

El agua que cayó fue tanta que inundó varias viviendas.