

CINCO ESTACIONES DEL METRO INUNDADAS

Tromba mata a tres y daña 2,650 casas

Al menos tres muertos y severos daños en dos mil 650 viviendas, además de vehículos e infraestructura urbana, es el saldo de la fuerte **lluvia** y las consecuentes **inundaciones** que azotaron la tarde-noche del domingo y la madrugada del lunes el valle de México.

En el Distrito Federal se reportan al menos mil 450 viviendas inundadas, 331 encharcamientos severos, así como el cierre de las estaciones del Metro Terminal Aérea, Hangares y Pantitlán de la Línea 5, y Agrícola Oriental y Pantitlán de la Línea A por anegación. Esto afectó a 950 mil usuarios que a diario arriban a la estación Pantitlán.

El jefe de Gobierno del Distrito Federal, Marcelo Ebrard, informó que el domingo cayeron 210 mil millones de litros de **agua** en las zonas oriente y norte de la ciudad. "Para que se den una idea sobre esto, el sistema de **drenaje** de la ciudad tiene una capacidad de desalojo de entre 20 y 40 milímetros por zona". Dijo que el **drenaje** funcionó de manera eficiente, pues si no hubiera ocurrido así se tendrían ocho metros de **agua** en el Zócalo.

La **lluvia** ocurrió en dos momentos: el primero, a las 17:40 horas, y el segundo a las 20:00 horas del domingo; esta última fue una **tromba** que generó una cifra récord de encharcamientos: 100 en la delegación Venustiano Carranza, 77 en Benito Juárez y 60 en Cuauhtémoc, entre los más importantes.

Asimismo provocó afectaciones en viviendas ubicadas en las colonias Electricistas de Azcapotzalco, Magdalena Mixhuca, Guerrero, Moderna, Alamos, Acueducto de Guadalupe, Lorenzo Boturini, Santo Tomás y Portales, así como los barrios de Tepito y La Lagunilla.

Bomberos rescataron ayer en la tarde a dos personas que se encontraban atrapadas dentro de un autobús de la Red de Transporte de Pasajeros (RTP), el cual quedó varado en el paso a desnivel de la avenida Congreso de la Unión y Circuito Río Consulado.

Dos muertos en Valle Dorado. La zona de Valle Dorado fue la más afectada del Estado de México. Al menos se reportan mil 200 casas dañadas por **inundaciones** de dos metros, debido a la ruptura de un tubo del Emisor Poniente, así como tres personas muertas.

Ayer fueron rescatadas más de mil personas que se habían refugiado en restaurantes, iglesias y comercios de Valle Dorado, donde quedaron atrapadas.

Las autoridades reportan que Jesús Badillo Vázquez, de 84 años, fue encontrado en el interior de su casa ubicada en la calle de Coquimbo, donde murió ahogado sobre su cama, que quedó cubierta de aguas negras.

La segunda víctima es una mujer de 74 años que pereció en el número 144 de la calle Budapest, la que permanece en calidad de desconocida.

Luis Miranda, secretario de Gobierno del Estado de México, confirmó la muerte de una mujer de 50 años, la que falleció en la colonia El Potrero de un infarto a causa del estrés de la tragedia.

Desde temprano el Ejército Mexicano aplicó el Plan DN-III para auxiliar a cientos de familias de Valle Dorado, Arboledas y una decena de fraccionamientos de Atizapán de Zaragoza, que resultaron afectados por la tormenta.

Personal del DIF de Cuautitlán Izcalli y de la FES Iztacala aplica vacunas contra el tétanos y brinda atención médica.

3

VECES EL ESTADIO AZTECA. La cantidad de **lluvia** que cayó equivale a llenar esa cantidad de veces el coloso.





Foto-Cuartoscuro

EL NIVEL del **agua** en la estación del Metro Hangares llegó a los 4 metros. Ayer en la tarde seguían drenándola.

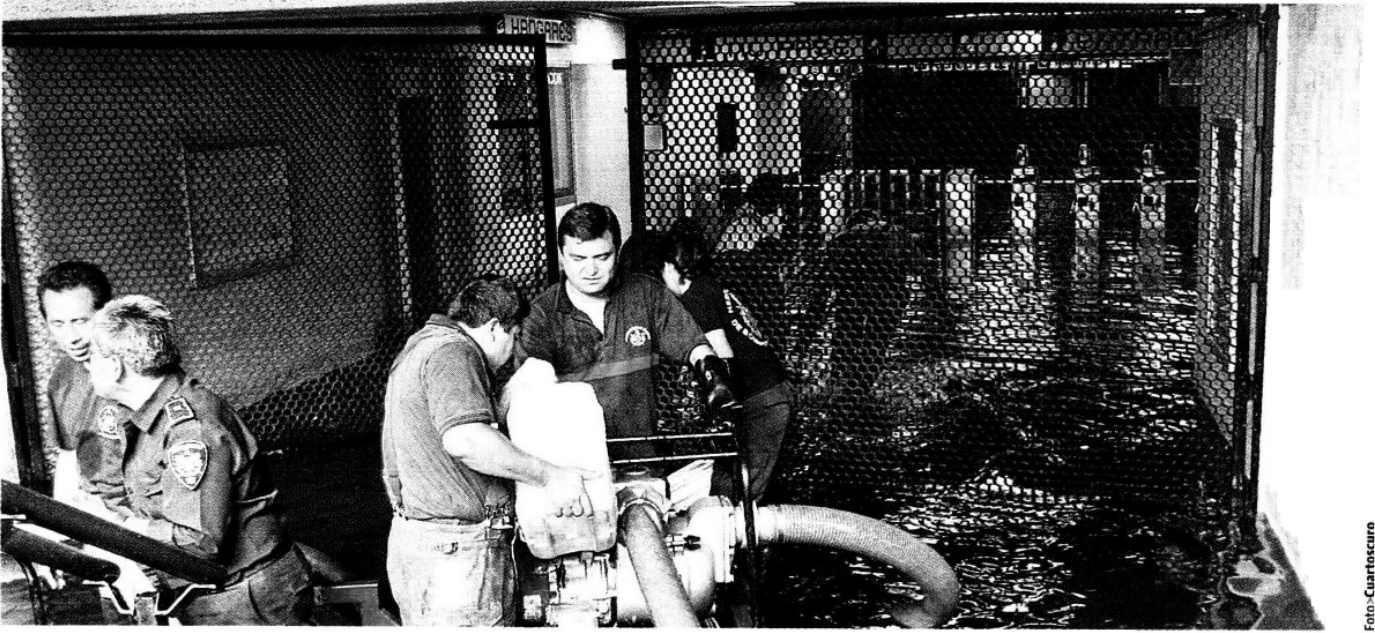

Foto-AP

LA FUERTE corriente que se formó tras las **lluvias** arrasó con autos en Valle Dorado, la zona más afectada.



Foto-Cuartoscuro

DOS PERSONAS fueron rescatadas de un camión de la RTP en Congreso de la Unión y Circuito Interior.

Continúa en siguiente hoja

| | | |
|----------------------------|----------------------------|---------------------|
| Fecha 08.09.2009 | Sección Negocios | Página 21 |
|----------------------------|----------------------------|---------------------|

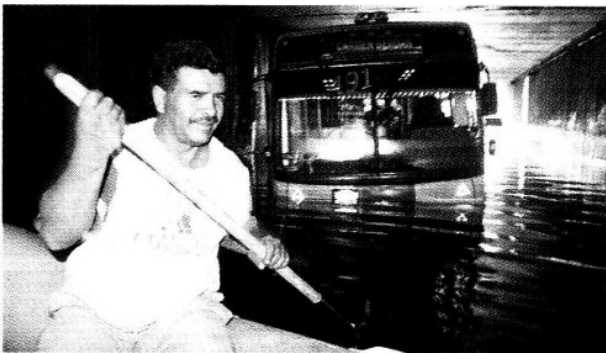
210 331

MIL MILLONES DE LITROS. Cantidad de **agua** que cayó en el oriente y norte del DF.

ENCHARCAMIENTOS SEVEROS. Los que hubo en la ciudad, además de los menores.



COMO PUDO, la gente sacó el **agua**.



LAS LLUVIAS

provocaron que ayer los vuelos que salen del aeropuerto capitalino se demoraran hasta cinco horas.