

# DESOLADOR PANORAMA

Fue tal la cantidad de **lluvia** que cayó la noche del pasado domingo que el **drenaje** de la zona de Atizapán de Zaragoza no resistió y reventó, lo que causó una ola de **aguas residuales** que arrastró a su paso decenas de autos que terminaron encimados. El pestilente líquido en algunos puntos echó a perder todos los muebles de varias casas inundadas en el fraccionamiento Valle Dorado de Tlanepantla, donde la mayoría de sus habitantes son considerados damnificados. En el desolador panorama de esta colonia, el Ejército ya vigila para evitar la rapiña, pues los pobladores han sacado de sus hogares los enseres domésticos, muebles y otros objetos para realizar limpieza y escoger aquellas cosas que aún les pueden servir. (Fotos: Ignacio Huitzil y Enrique Hernández).

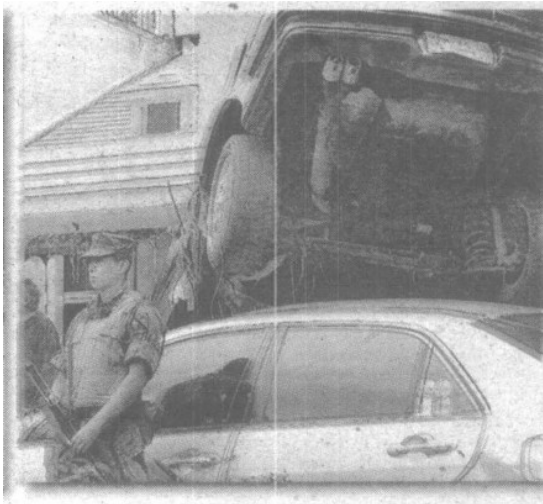

Continúa en siguiente hoja



Continúa en siguiente hoja

Página 2 de 3

Fecha <b>08.09.2009</b>	Sección <b>Noticias de Primera Plana</b>	Página <b>10</b>
----------------------------	---	---------------------

