

Deslave en Contreras mata a tres; dos, niñas

POR NANCY NARVAEZ CID

El deslave de un cerro sobre varias viviendas construidas irregularmente en la delegación Magdalena Contreras ocasionó la muerte de tres personas, dos de ellas niñas.

El titular de Protección Civil, Elías Miguel Moreno, indicó que el reblandecimiento de la tierra a causa de las lluvias provocó el derrumbe de unos

150 metros cuadrados de tierra.

El GDF reubicará a 42 familias, debido al riesgo que persiste.



Foto: Cuartoscuro

TRAGEDIA Como cada época de lluvias, la tierra reblandecida cede. Por supuesto, un asentamiento irregular tolerado.

Se desgaja cerro; 3 muertos

POR CARMEN MEDINA
y NANCY NARVAEZ

Tres personas muertas, entre ellas dos menores de edad, y una lesionada es el saldo de un deslave, la noche del pasado martes, en calles de la colonia Barrio de Ixtlahualtongo, en Magdalena Contreras, ocasionado por el reblandecimiento de tierra.

Ello, por las fuertes lluvias que han caído en los últimos días.

Reportes policíacos y de Protección Civil indicaron que los hechos tuvieron lugar minutos antes de las 21:00 horas, cuando aproximadamente 150 metros cuadrados de tierra y piedras cayeron sobre varias viviendas ubicadas en la calle Ojo de Agua.

En ese marco, un árbol de más

de 10 metros de vino abajo sobre una casa.

En el inmueble, que quedó destruido, estaban Brenda "N" y Yolismar "N", de seis y 11 años de edad, respectivamente, así como un adulto, identificado como Joseph Francisco Sandiego, de 42, quienes perdieron

la vida.

Al lugar arribaron elementos del Heroico Cuerpo de Bomberos, Protección Civil, Ejército Mexicano y policías capitalinos, quienes lograron rescatar con vida a una joven de 15 años identificada como Diana "N", quien estaba atrapada entre los escombros de su casa y que fue trasladada por paramédicos de la Cruz Roja al Hospital de Xoco, donde se le reporta estable.

En tanto, los cuerpos de las víctimas mortales quedaron a disposición de la Fiscalía Desconcentrada en Magdalena Contreras, que inició una averiguación previa.

Reubicarán a 42 familias

Por otra parte, la Secretaría de Protección Civil del Distrito Federal desalojó a 42 familias de la colonia Ixtlahualtongo, en la delegación Magdalena Contreras, las cuales serán reubicadas por encontrarse en situación de alto riesgo.

Así las cosas, tendrán la opción de irse a dos albergues temporales

que serán acondicionados dentro de la demarcación o, bien, con allegados;



Fecha 17.09.2009	Sección Nacional	Página pp/5
----------------------------	----------------------------	-----------------------

para evitar nuevos hechos lamentables por deslaves.

En entrevista, el titular de la dependencia, Elías Miguel Moreno Brizuela, estableció que la delegación Magdalena Contreras es de alto riesgo, por lo que personal de Protección Civil revisa el lugar en referencia para elaborar un dictamen técnico que ayude

a delinear un proyecto de mitigación de peligro.

Vecinos del lugar relataron a las autoridades de Protección Civil que semanas antes pidieron que retiraran los árboles que ponían en riesgo la zona antes posibles deslaves y que apenas la víspera una brigada de trabajadores de la demarcación cortó

algunas ramas.

Y que si bien la persona de 45 años que falleció en el lugar solicitó al personal de la demarcación que retirara el árbol que, junto con el talud, cayó en su casa, como respuesta recibió "que debía enviar la solicitud a la delegación".

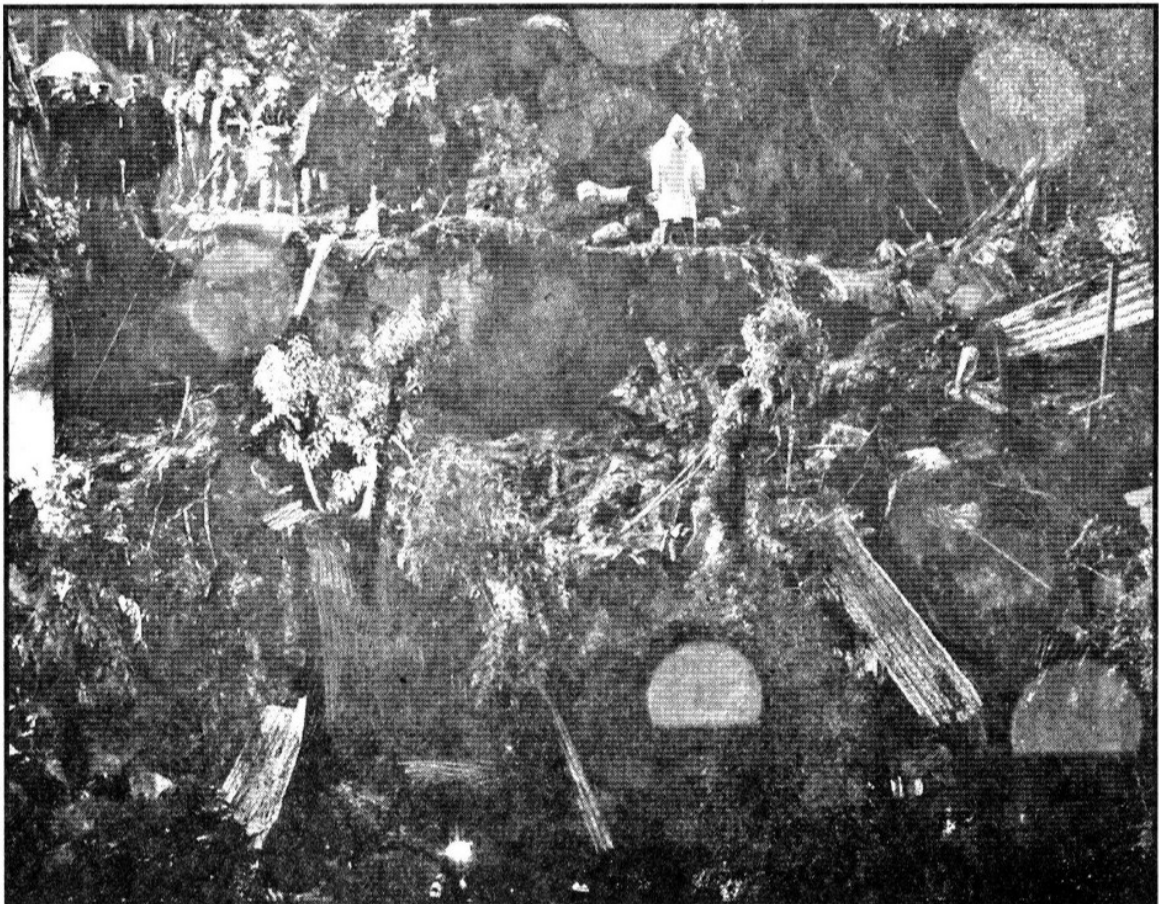

Foto: OVACIONES | Carlos Medellín

Un alud de 150 metros cuadrados de tierra y un árbol de 10 metros de altura arrasaron varias viviendas.