

ALCANZÓ LOS 50 CENTÍMETROS DE ALTURA

Atascado de agua el Bordo Poniente

Pese al desazolve, el Priférico Oriente continuó afectada por una fuerte inundación; estructura de viviendas de 55 familias, afectadas

KARENIA PIÑA Y MÓNICA ARCHUNDIA

A pesar de que las cuadrillas de desazolve de la Unidad Tormenta han trabajado durante dos días consecutivos para aminorar las inundaciones del Bordo Poniente, el Anillo Periférico Oriente permanece afectado.

La anegación se creó porque el vaso regulador Ciénega Grande y Ciénega Chica rebasó su nivel de capacidad y agua se desbordó hasta llegar al Periférico, en Venustiano Carranza, donde alcanzó hasta 50 centímetros de altura, en unos 30 metros de largo.

El GDF trabajó con equipos de bombeo para devolver el agua a su cauce y colocó costales para evitar que siga desbordándose. Sin embargo, hasta ayer la vialidad seguía afectada y los tractocamiones con basura hacia el Bordo, ingresaban por la autopista Peñón-Texcoco.

Al menos unos 60 camiones hacían fila para entrar a descargar, y tardaban en promedio dos horas con cada vehículo. Asimismo, automovilistas quedaron varados pues con el agua, los vehículos se apagaron.

EXCEDE CAPACIDAD

La anegación se creó luego que las lluvias provocaran que el vaso regulador rebasara su nivel de capacidad

VIVIENDAS EN RIESGO

Las lluvias registradas en Venustiano Carranza, Cuauhtémoc y Gustavo A. Madero, dejaron al menos seis edificios habitacionales en alto riesgo en la colonia Moctezuma II Sección y pérdidas materiales de casi 12 millones de pesos.

Los cimientos se reblandecieron y sufrieron algún grado de desviación, explicó el secretario de Protección Civil, Elías Moreno Brizuela. Los inmuebles tendrán que ser evacuados y en algunos casos se colocará una columna de refuerzo, pero en otros podría llegarse a la demolición. Hay 55 familias afectadas.

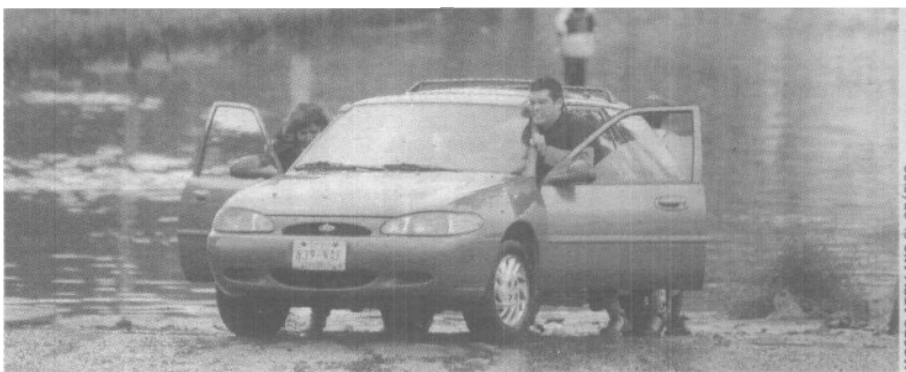

Muchos automóviles quedaron varados, por lo que familias juntaron fuerzas para empujarlos



Fecha 17.09.2009	Sección Primera	Página 4
----------------------------	---------------------------	--------------------

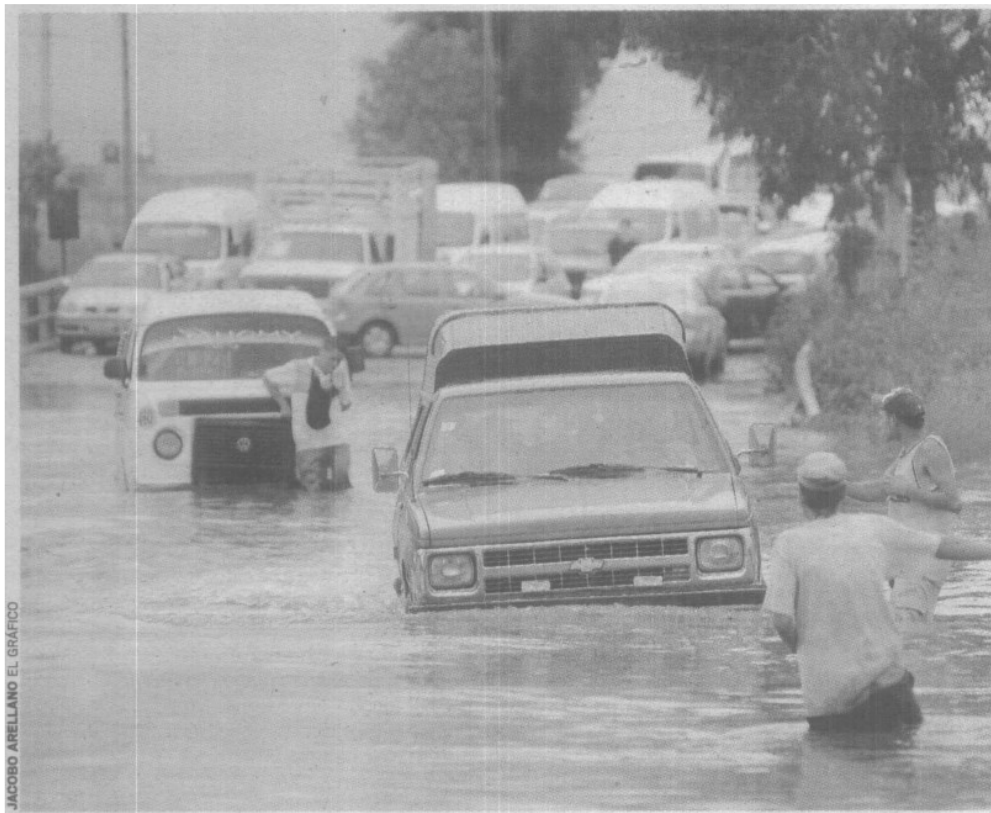

JACOBO ARELLANO EL GRÁFICO

El gobierno del DF trabajó con equipos de bombeo para regresar el líquido a su cauce