

|                            |                           |                     |
|----------------------------|---------------------------|---------------------|
| Fecha<br><b>18.09.2009</b> | Sección<br><b>Estados</b> | Página<br><b>19</b> |
|----------------------------|---------------------------|---------------------|

ZONA DE ALTO RIESGO

## Evacúan a 19 familias del cerro de Ixtlahualtongo

■ Tras el desbordamiento del Río Magdalena y el reblandecimiento de un cerro de la colonia Ixtlahualtongo, la Secretaría de Protección Civil informó que se han evacuado 19 familias en la zona.

A decir del titular de la secretaría, Miguel Elías Moreno Brihuega, quienes han sido evacuados residen en una zona de alto riesgo debido a que construyeron sus viviendas en asentamiento irregulares.

Dijo que junto con estas familias hay otras 23 que deben ser desalojadas definitivamente para prevenir un nuevo percance, luego de que dos menores y su padre murieran sepultados por un alud del miércoles pasado.

Explicó que de manera coordinada con el próximo jefe delegacional, Eduardo Hernández, se buscará que los afectados sean reubicados de manera definitiva.

Y es que sostuvo que los trabajos de mitigación pueden prolongarse hasta nueve meses, tal y como sucedió en la colonia Palmitas, donde también se originó un derrumbe.

Hasta el momento la secretaría a su cargo ha desalojado más de 500 familias durante este año, ya que se encontraban ubicados en asentamientos irregulares de alto riesgo. *(Jonathan Villanueva)*

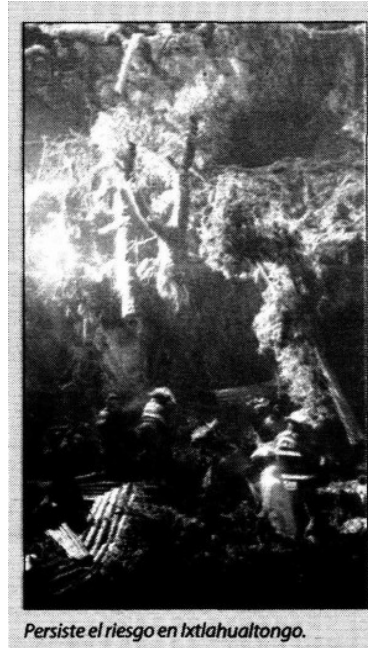

Persiste el riesgo en Ixtlahualtongo.

