

Se desbordó el río Lerma, ya no aguantó más

Se desbordó en Ixtlahuaca; rompió un dique

El río Lerma cede ante los embates de la lluvia

Afecta sembradíos de maíz y se mantiene en niveles críticos en localidades de Atlacomulco, Lerma, Ocoyoacac, San Mateo Atenco y Metepec

Lerma • Oscar Romero

Durante la madrugada de este jueves el río Lerma se desbordó en Ixtlahuaca afectando sembradíos de maíz y mantiene niveles críticos en localidades de Atlacomulco, Lerma, Ocoyoacac, San Mateo Atenco, así como Metepec, señaló el gerente regional de la Conagua, Santiago González Martínez.

Debido a las constantes precipitaciones pluviales en el valle de Toluca, el afluente que compone la cuenca alta del Lerma ha registrado desbordamientos en diferentes puntos, lo que ha encendido focos rojos en diversas demarcaciones.

En Ixtlahuaca un bordo se

reblandeció y cayó provocando la salida de agua en la comunidad de Santo Domingo, una de las afectadas hace tres años por la ruptura del río Lerma, por lo que se han enviado más de 5 mil costales de arena para reforzarlo e impedir el desbordamiento del afluente.

“Es una pequeña abertura que se hizo; no es muy grave, se está trabajando en ello y a las 18 horas tenemos el reporte que ya ha sido controlado, aunque el río si viene muy alto todavía; es un boquete de dos metros por uno de profundidad, empezó a salir mucho agua y el riesgo es que continúen los reblandecimientos”.

Sin embargo, se reportó la inundación de 12 casas en la comunidad de San Mateo Ixtlahuaca, producto

de la apertura de las compuertas de la presa que se encuentra en la región, por lo que incluso se llamó a la población a resguardar su ganado.

En Ocoyoacac también se registraron algunas anegaciones y se presentó “el derrame del río”, aunque refirió, “se trata de verederos naturales”.

“Hay varios puntos delicados tanto en Ixtlahuaca como en Atlacomulco, en Ocoyoacac también hay puntos vulnerables, pero son menos y tanto en Ocoyoacac como en San Mateo se han reforzado más los bordos, a consecuencia de los acontecimientos de los últimos años”.

La alerta se mantiene también en los municipios de San Mateo Atenco, en los barrios de San Pedro y Guadalupe; Lerma



Fecha 18.09.2009	Sección Milenio Estado de México	Página pp-2
----------------------------	--	-----------------------

en la zona industrial; así como en una parte de Metepec, en San Lucas Tunco, donde desde el jueves pasado han registrado severas inundaciones. ■ M

..... claves

Drama

⊙ En Ixtlahuaca un bordo se reblandeció y cayó provocando la salida de agua en la comunidad de Santo Domingo, una de las afectadas hace tres años por la ruptura del río Lerma.

⊙ Por lo que se han enviado más de 5 mil costales de arena para reforzarlo e impedir el desbordamiento del afluente, señaló la Conagua.

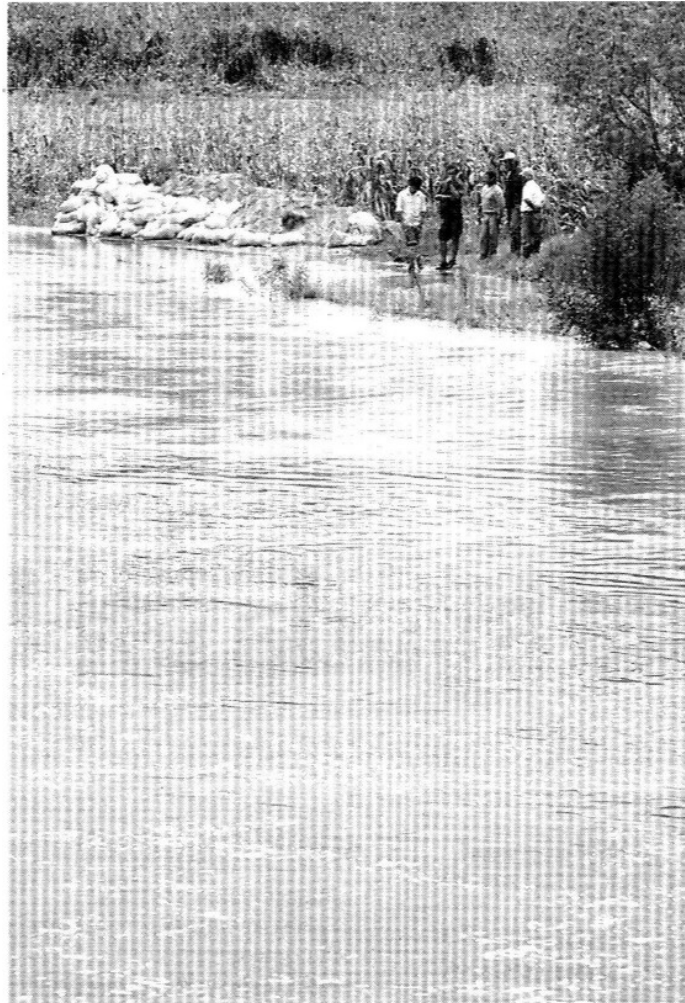

Pidieron a la población resguardar su ganado