

Fecha 23.09.2009	Sección Estado de México	Página 40
---------------------	-----------------------------	--------------



VICTORIA GARCÍA PEÑA  
REPORTERA

**L**as fuertes lluvias del pasado lunes provocaron que el Río Magdalena y la presa Anzaldo, en la zona sur, rebasaran su máximo nivel, lo que provocó su desbordamiento, y que decenas de automóviles de una agencia reconocida, así como de un estacionamiento de un centro comercial fueran arrastrados varios metros por la corriente, sufriendo graves daños debido a que el agua les llegó casi a la altura de la ventanilla. También un centro comercial situado en Periférico y San Jerónimo sufrió afectaciones en sus locales.

Por otra parte, Protección Civil informó que cuatro viviendas ubicadas en asentamientos irregulares de la delegación Magdalena Contreras sufrieron afectaciones, asimismo, señaló que la precipitación pluvial ocasionó 44 enchar-

camientos en vialidades principales y la caída de 18 árboles en diferentes puntos de la ciudad, sin que se registraran personas lesionadas.

Ante esto, José Luis Zamora Tapia, delegado de la Magdalena Contreras, acompañado de trabajadores del Protección Civil, visitaron las zonas afectadas de la parte alta de la delegación, donde se ubican los pueblos de San Bartolo Ameyalco y Santa Rosa Xochiac, y colonias populares como Tlacoyaque y Paraje El Caballito.

Después, se dirigieron a la zona sur-ponien-

Continúa en siguiente hoja

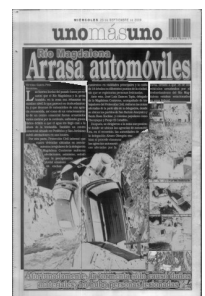

Página 1 de 3  
\$ 40567.28  
Tam: 760 cm2  
AHERNANDEZ

Fecha 23.09.2009	Sección Estado de México	Página 40
---------------------	-----------------------------	--------------

te donde se ubican las agencias de automóviles, en el recorrido, las autoridades de la delegación Alvaro Obregón evaluarán si procede clausurar las agencias automotrices afectadas por la

lluvia, debido a que 16 de los vehículos arrastrados por el desbordamiento del Río Magdalena estaban estacionados en zona federal.

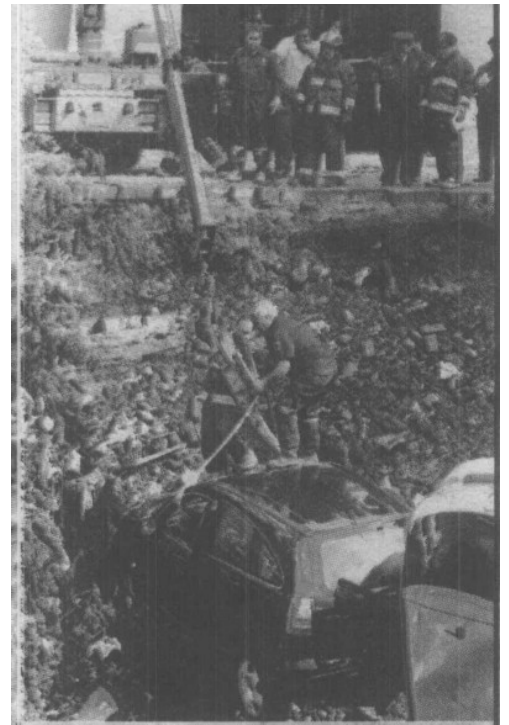

Continúa en siguiente hoja

Página 2 de 3

Fecha <b>23.09.2009</b>	Sección <b>Estado de México</b>	Página <b>40</b>
----------------------------	------------------------------------	---------------------

