

## Arrasa con agencia de autos y restaurante

# Río Magdalena, desbordado

• Quedan bajo las aguas varias colonias defeñas

Manuel Olmos,  
Fotos: Saúl Navarro y  
Luis A. Barrera

Debido a la intensa **lluvia** del pasado lunes y madrugada de ayer, por la gran cantidad de **agua** que bajó por el **Río** Magdalena procedente de varias colonias, de la Delegación Magdalena Contreras, varios autos que se encontraban dentro de una agencia fueron arrastrados y decenas de casas y pasos vehiculares se vieron inundados.

Los hechos fueron reportados aproximadamente a la 1:00 hora, cuando policías del sector San Angel de la SSP-DF, fueron solicitados porque la Presa Anzaldo, ubicada en el cruce de lateral del Periférico Sur y Luis Cabrera, en la Colonia Jardines del Pedregal de la Delegación Alvaro Obregón, se estaba desbordando.

Minutos después, en la agencia de autos Honda Pedregal, ubicada en Periférico Sur número 3220 casi esquina con Boulevard de la Luz, en la misma colonia, se socavó parte del terreno y 11 vehículos nuevos y seminuevos cayeron a las aguas del **Río** Magdalena, formando un tapón, provocando que se desbordara el **rio**, y se inundaran los carriles laterales del Periférico Sur, desde el restaurante "El Charco de las Ranas" hasta la plaza comercial San Jerónimo, ubicada en Avenida San Jerónimo número 630 esquina con el Periférico Sur.

Debido a la gran cantidad de **agua** que bajaba por el Periférico, también se inundó el paso a desnivel que está ubicado en carriles centrales del Periférico Sur a la altura de la Avenida San Jerónimo, en dirección hacia el Viaducto,

donde el nivel del **agua** alcanzó más de medio metro de altura y 6 vehículos quedaron atrapados en el **agua** con todo y sus tripulantes.

Los 11 vehículos que cayeron al **Río** Magdalena, autos y camionetas de la agencia Honda quedaron inservibles; también resultaron afectados y con el riesgo de caer al **rio**, varios automóviles BMW que se encontraban en el estacionamiento del restaurante "El Charco de las Ranas".

Debido a la fuerte corriente de **agua**, también resultó afectada una casucha en la que se encontraba un vigilante con su familia, pues se

inundó y el nivel del **agua** alcanzó más de un metro de altura; algo similar ocurrió en el patio de una casa que era utilizada como taller para reparar autos antiguos, ahí el nivel del **agua** rebasó el metro y medio de altura, los autos se llenaron de **agua** y lodo. A las 6:30 horas de ayer, el nivel del **agua** descendió de manera

notable en el paso a desnivel del Periférico Sur a la altura de la Avenida San Jerónimo, pero continuaba cerrado en dirección hacia el Viaducto, debido a que los bomberos continuaban limpiando el pavimento, lo que afectó la vialidad y generó un congestionamiento kilométrico en el sentido Sur-Norte.

**1**  
metro y medio alcanzó el agua en algunas zonas.

**11**  
vehículos cayeron a las aguas del río.



Fecha <b>23.09.2009</b>	Sección <b>Policía</b>	Página <b>39</b>
----------------------------	---------------------------	---------------------

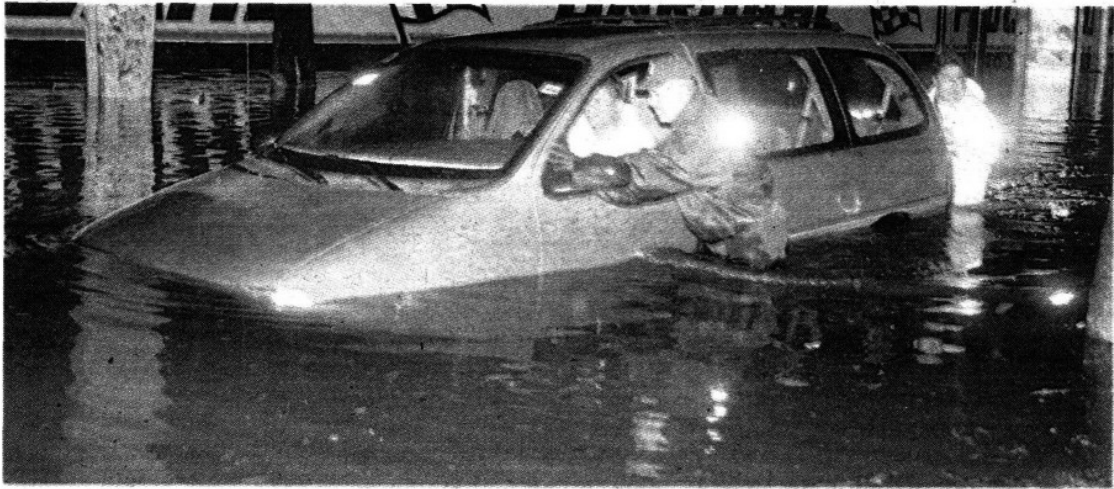

**Policías ayudan a un conductor atrapado en su camioneta que estaba en medio de las aguas.**



**Autos nuevos y seminuevos formaron un tapón en el Río Magdalena que provocó el desbordamiento y la inundación en la zona.**

Continúa en siguiente hoja

Página 2 de 3

Fecha <b>23.09.2009</b>	Sección <b>Policía</b>	Página <b>39</b>
----------------------------	---------------------------	---------------------



**Los vehículos que cayeron al cauce del río fueron sacados por medio de grúas.**