

> **NO CESAN EN TODO EL PAÍS**

LLUVIAS 'AHOGAN' A ATENCO

Afectó a 2 mil quinientas personas

ESTADO DE MÉXICO.- Aproximadamente 2 mil 500 personas del Barrio de San Pedro, ubicado en San Mateo Atenco, resultaron afectadas por las lluvias del pasado 10 y 11 de septiembre, por lo que integrantes del Partido Acción Nacional mexiquense urgieron declarar a la demarcación como zona de emergencia.

El presidente municipal de San Mateo Atenco, Sergio Fuentes, indicó que a más de 10 días del aguacero en el Valle de Toluca, los hogares continúan afectados por el agua que llegó de municipios como Metepec, Toluca y Mexicaltzingo.

"Tenemos mil 200 familias afectadas que son como 2 mil 500 personas que perdieron su patrimonio; hay 750 casas dañadas y una pérdida de tres millones de pesos en patrimonio de las familias y un millón de pesos en infraestructura municipal", precisó.

Acompañado del presidente de la delegación estatal del PAN, Adrián Rivera Pérez y de diputados locales, el alcalde de San Mateo Atenco señaló la desatención del gobierno del Estado de México, para atender la emergencia que viven los pobladores de este municipio.

El panista informó que el cauce del Río Lerma está a su máxima capacidad y existe el riesgo de que resulten afectadas 2 mil 500 casas de cinco barrios del municipio.

El edil reconoció que sí han recibido apoyo tanto del gobierno estatal como del federal pero no ha sido suficiente para ayudar a las familias afectadas.

MONTERREY INUNDA VALORES CÍVICOS

La lluvia que sorprendió a los regiomontanos, causó un gran conflicto en la vialidad y todo presuntamente por la falta de valores cívicos.

Sucede que las alcantarillas de la capital del Estado fueron saturadas por la basura que se encontraba en las calles y que la corriente de agua llevó a las rendijas saturadas.

En la avenida Morones Prieto a la altura de Zaragoza se presentó uno de los problemas, en dicho lugar elementos de Protección Civil de Monterrey trabajaron para disminuir la inundación, aunque ya varios autos habían sido afectados.

TAMBIÉN EN GUADALAJARA

Se registraron inundaciones, vehículos varados, árboles caídos, tras la intensa lluvia que azotó la zona metropolitana de Guadalajara.

En la avenida de López Mateos el nivel del agua ascendió un metro 20 cm.

LUARTE/OLIVERO



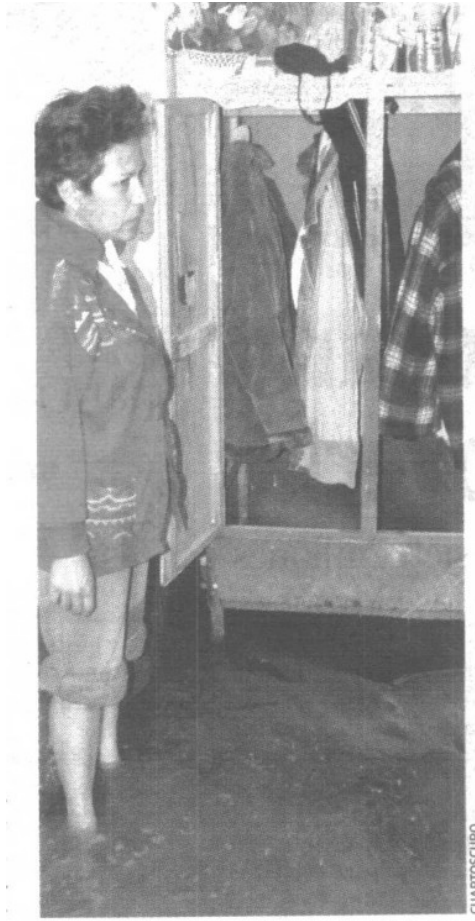

CUARTOSCURO

Son mil 200 familias afectadas en la zona