

SOLICITA GDF SANEAMIENTO MAYOR

Piden una cirugía al Bordo Poniente

»» Calcula director del Sistema de Aguas en \$100 millones costo del drenaje en la zona

MANUEL DURÁN

PARA EL director del Sistema de Aguas del DF, Ramón Aguirre, el problema de inundación en la zona del Bordo Poniente requiere de una cirugía mayor en materia hidráulica.

Aclaró que sólo habla del drenaje y funcionamiento hidráulico de la zona y no sobre el Bordo Poniente o su cierre.

“Yo creo que el funcionamiento del Bordo es lo más fácil de resolver. O sea, los accesos a Bordo Poniente es lo más fácil de resolver. Lo que tenemos que cuidar es cómo vamos a sacar el agua del Valle de México”, explicó.

Para el saneamiento hidráulico de los lagos, calculó, se requieren 100 millones de pesos, que de-

ben ser compartidos entre la Ciudad y la federación.

“Todo el drenaje de la zona ya no está respondiendo como debería. Tenemos, por ejemplo, que el vaso derecho de Río Churubusco ya no está fluyendo hacia el Dren General del Valle. El Drenaje General del Valle está más alto, el vaso izquierdo tiene una capacidad de desalojo muy limitada.

“El propio Dren General del Valle no está sacando el agua con la velocidad que debería. Necesitamos meterle una cirugía mayor al drenaje de toda esa zona, donde uno de los efectos negativos se presentó en el camino de acceso al Bordo Poniente”, explicó al dar el diagnóstico hidráulico de la zona.

Lo anterior, insistió, independientemente de lo que se requiere para cerrar el Bordo como relleno sanitario, que ya cumplió su vida útil.

“Estamos hablando de una responsabilidad compartida entre las tres instancias, porque todo el drenaje, el Dren General del Valle, el Río de la Compañía, todo esto es una infraestructura que beneficia tanto al Estado de México como a nosotros.

“Es una infraestructura que tenemos que buscar darle mantenimiento conjunto y siendo federal, por eso se está haciendo dentro del seno del Fideicomiso 1928. Entonces yo le diría: es una responsabilidad compartida”, expuso el funcionario.



Fecha 24.09.2009	Sección Nacional	Página 5
----------------------------	----------------------------	--------------------

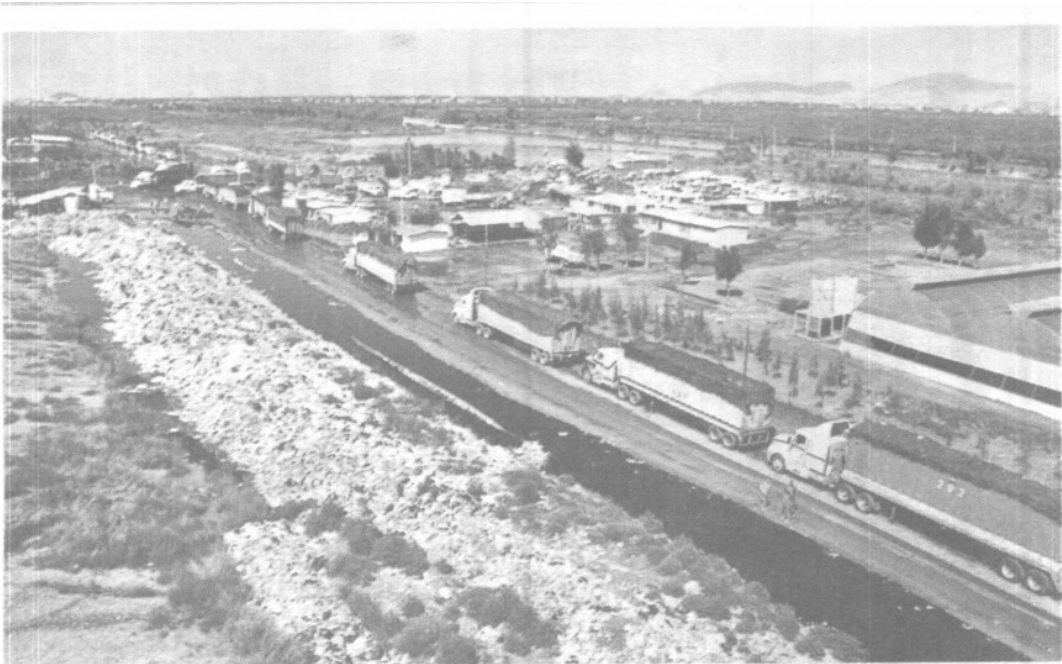

En Bordo Poniente, además del problema de la basura, subsiste el del saneamiento de los lagos para que funcione el Dren General del Valle; por lo pronto persiste la inundación que impide el paso de camiones.