

Por fallas en la actualización del padrón

Tlalnepantla no recauda 250 millones de pesos

● A pesar de los incentivos fiscales, caen las contribuciones

Naucalpan ▶ Ana Salazar

Las finanzas públicas municipales enfrentan su mayor debilidad estructural fundamental, que es su elevada dependencia de los ingresos petroleros, además de que pesan sobre la economía una enorme deuda y pasivos contingentes, por lo que urge un mayor control, así como incrementar los ingresos por la vía de la recaudación que su nivel es bajo.

Tan sólo en Tlalnepantla, 59 por ciento del total de contribuyentes realizan sus pagos y 41 por ciento no lo hace por fallas en la actualización en el padrón local; es la constante en las administraciones municipales.

Esta cifra de morosidad evita que 250 millones de pesos ingresen al erario, tan sólo en esta ciudad.

Los gobiernos locales aprobaron incentivos impositivos para

aumentar la recaudación fiscal que en los últimos años se ha elevado, aunque su nivel aún es bajo, refirieron funcionarios de Naucalpan y Huixquilucan.

En Tlalnepantla, a pesar de que predial es el impuesto más importante que se cobra en la ciudad, en los últimos años ha quedado por debajo de su propia meta de recaudación en ese rubro, según un informe de la anterior administración:

En el documento oficial se advierte que el pago de este impuesto se ha reducido aunque se "procuró generar incrementos fuertes tomando en cuenta la difícil situación económica de los ciudadanos en este año".

Se lee que la administración local falló en la recaudación de éste y de otro impuesto como el cobro de derechos por el suministro de agua potable. En ambos casos, los

niveles de recaudación se ubican en estándares bajos.

Los problemas que enfrentan los gobiernos es la actualización de un padrón de predios y construcciones de la ciudad no regularizadas que alcanzan, en algunos casos hasta un 41 por ciento del total de contribuyentes que impide una mejor recaudación. ■■

claves

Errores

Los ediles de Naucalpan y Tlalnepantla, Azucena Olivares y Arturo Ugalde Meneses, respectivamente, proyectan medidas para ajustar sus gastos.

La crisis pondrá a prueba la calidad crediticia de los ayuntamientos en los siguientes meses.



Fecha 24.09.2009	Sección Milenio Estado de México	Página 3
----------------------------	--	--------------------

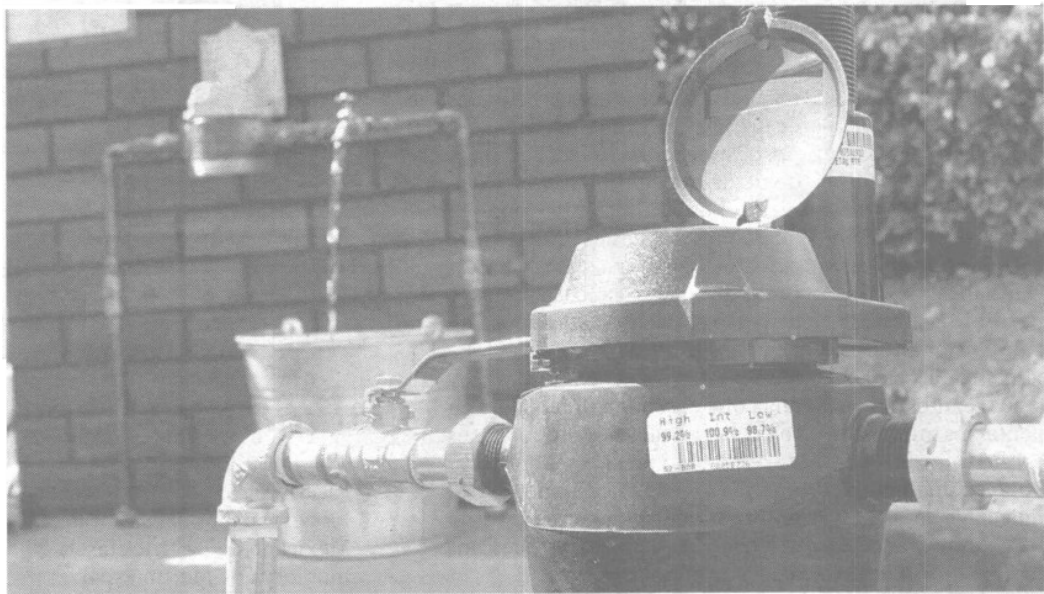

Reconocen deficiencias en el cobro por el agua