

Fecha 24.09.2009	Sección Estado de México	Página 39
---------------------	-----------------------------	--------------

Recuperan agua presas y lago de Chapala

Aun cuando siguen por debajo de la cantidad de agua que tenían el año pasado

Las 52 presas más importantes del estado y el lago de Chapala siguen en etapa de recuperación de agua gracias a las lluvias de los últimos días, aunque siguen por debajo a lo ganado en el mismo periodo del año pasado, informó la **Conagua**.

El Organismo de Cuenca Lerma Santiago Pacífico, de la **Comisión Nacional del Agua (Conagua)**, señaló que al día de hoy las presas del estado se encuentran a 82.96 por ciento, con un almacenamiento de mil 722.30 millones de metros cúbicos.

Sin embargo, para el mismo periodo de 2008, las 52 presas se encon-

traban a 95.63 por ciento de su capacidad total con mil 985.37 millones de m3, precisó en un comunicado.

Destacó que de igual forma las 11 presas de la Cuenca Lerma Chapala están al día de hoy a 65.73 por ciento con mil 350.23 millones de m3, mientras que en el mismo periodo del año pasado estaban a 101.24 por ciento de su capacidad con dos mil 79.27 millones de m3. Con respecto al lago de Chapala, indicó que al día de hoy se encuentra a 95.80 con cinco mil 631 millones de m3, mientras que el año pasado, en la misma fecha, estaba a 96.61 con seis mil 541 millones de m3 del vital líquido.



Continúa en siguiente hoja

Página 1 de 2
\$ 24073.48
Tam: 451 cm2
CMEDINA

Fecha 24.09.2009	Sección Estado de México	Página 39
----------------------------	------------------------------------	---------------------

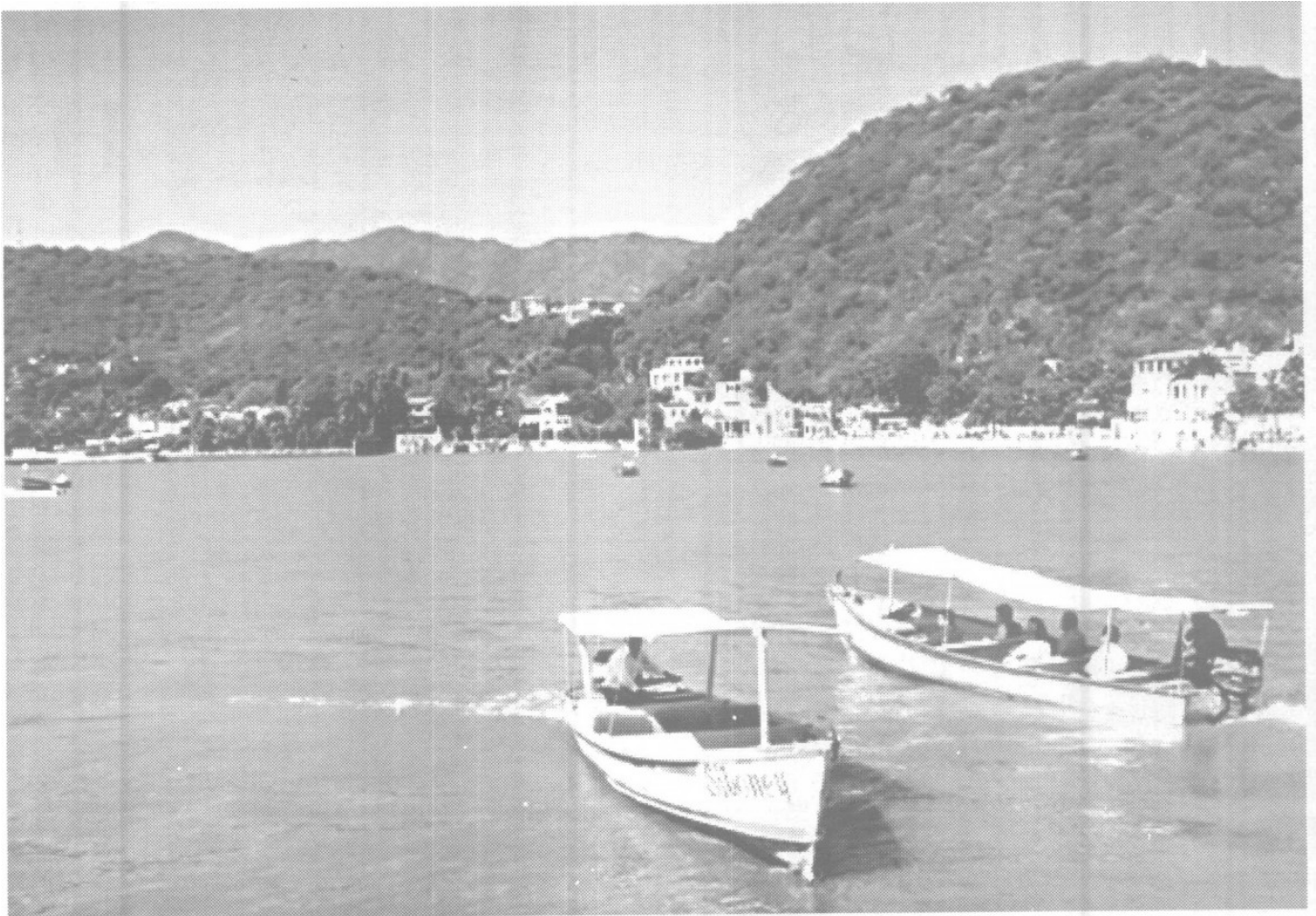

Las intensas precipitaciones pluviales lograron elevar el nivel del agua en el lago de Chapala.