

Fecha 25.09.2009	Sección Nacional	Página 7
----------------------------	----------------------------	--------------------

Emiten alerta para partes bajas de caudales

NOTIMEX

VERACRUZ.- La Secretaría de Protección Civil estatal emitió alerta para las partes bajas de cuencas de los ríos Cazones y Tecolutla, ya que las últimas lluvias generaron acumulados de agua que podrían generar avenidas en éstos y sus afluentes.

La dependencia indicó que debido a los importantes acumulados que la **Comisión Nacional del Agua (Conagua)** reportó en las últimas horas en las estaciones El Remolino (324 milímetros), Gutiérrez Zamora (274.4 milímetros) y Espinal (181 milímetros), se emitió la alerta.

De igual forma, el Centro Estatal de Estudios del Clima (CEEC) recomendó extremar precauciones en la zona del Papaloapan, ya que en la cuenca del río Valle Nacional se reportaron lluvias por arriba de

los 200 milímetros y a los 150 milímetros en la cuenca del río Santo Domingo.

Los últimos pronósticos indican que continúa el avance hacia el sureste del frente número 2, extendido como estacionario desde el extremo noreste de Estados Unidos hasta el sur de Veracruz.

PREVENCIÓN

Protección Civil estatal recomendó extremar precauciones y reforzar las medidas preventivas, principalmente en regiones de montañas, así como en el norte y sur de Veracruz, por aumento de los niveles de los ríos

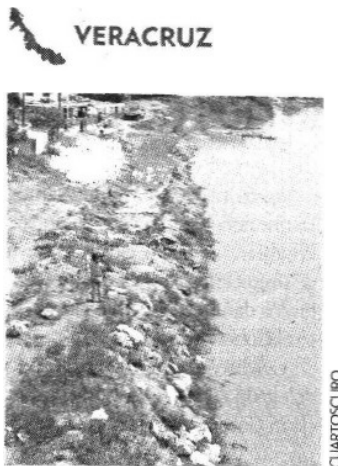

El mal tiempo es provocado por el frente frío número 2.

CUARTOSCURO

