

## TRAGEDIA

Distribuyen ayuda  
en Veracruz por  
inundaciones

# Decreta Segob emergencia en 7 municipios de Veracruz

La Secretaría de Gobernación (Segob) publicó ayer en el Diario Oficial de la Federación la Declaratoria de Emergencia por las **lluvias** severas que ocasionaron **inundaciones** en siete municipios del estado de Veracruz.

En el documento se señala que los municipios afectados por la **luvia** severa son Camerino Z. Mendoza, La Peña, Mariano Escobedo, Nogales, Orizaba, Río Blanco y Xalapa por las precipitaciones intensas de los días 8, 9 y 10 de septiembre.

Debido a los daños que dejaron los fenómenos climáticos se expidió la declaratoria de emergencia, a fin de que Veracruz pueda acceder a los recursos del Fondo Revolverte del Fonden y atender las necesidades prioritarias de la población afectada.

En tanto, el secretario de Comunicaciones en el estado, Marcos Theurel Cotero, informó que 33 caminos y 27 puentes fueron afectados por las **lluvias**, registradas principalmente en la zona norte, en los municipios de Tecolutla, Papantla, Espinal y San Rafael.

Explicó que en Papantla fueron dañados nueve caminos con deslaves, en donde se obstruyeron las vías de comunicación de varias localidades, y los puentes afectados fueron 11.

Los puentes son Mesa Chica, Vista Hermosa, Porvenir 1, **Agua** Dulce-Río Claro, Acceso a Pueblillo, Carrizal, Adolfo Ruiz Cortines, Joloapan, Belisario Domínguez, Mordagal y Santa Agueda.

En Tecolutla hay 14 caminos afectados, entre los que destacan Frijolillo-Fuerte, Anaya-Dos, Octubre-Flores Magón, Hueytepec-Huipanguillo, Boca de Lima-Gutiérrez Zamora, Paso de Progreso-La Gloria, Boca de Lima-Caballal-Plan de Ayala y Plan de Villa Cuauhtémoc.

Además los puentes dañados son La Libertad-Pino Suárez, Localidad Boca de Lima y Boca de Lima, así como los de Puebla-Veracruz y Chichinintla, ubicado en la carretera de Espinal-Coyutla.

Theurel Cotero explicó ya se aplican las medidas necesarias para apoyar a las localidades, como es el traslado de la maquinaria para desbloquear los derrumbes y habilitar las carreteras, posteriormente se ejecutarán las acciones correspondientes para su rehabilitación.

Indicó que en el municipio de Espinal resultaron dañados siete caminos con deslaves y destrucción de las carpetas asfálticas, como el Francisco Villa-San Lorenzo, Ojo de **Agua**-Ampliación San Francisco, Oriente Medio Día Catarina, Espinal-El Palmar, Espinal-Coyutla-Entabladero.

En San Rafael, las **lluvias** afectaron tres caminos en Aguayabal en donde se bloqueó

el paso, María de la Torre-El Caballal-Isla de Santa Rosa-Son Zapotes, que resultó dañado y María de la Torre-El Chote.

En cuanto a los puentes dañados en este municipio, son 11; entre los que destacan Poblado de San Marcos y Comunidad Isla de Santa Rosa.

## Afectaciones en Guerrero

Por otra parte, las fuertes **lluvias** que azotan el estado de Guerrero han dejado viviendas inundadas por crecimiento de ríos en Cutzamala de Pinzón y Tecpan de Galeana, deslaves en la región de La Montaña y deslizamiento de rocas e **inundaciones** en el puerto de Acapulco.

El alcalde de Acapulco, Manuel Añorve Baños, reportó deslizamiento de rocas sobre la avenida Escénica, que conduce a la zona exclusiva Punta Diamante y aeropuerto internacional, así como en la colonia Periodista y zona de Pie de la Cuesta.

Dio a conocer que personal de Protección Civil ha retirado desde la madrugada de ayer las rocas y que ha realizado un recorrido de supervisión por las zonas afectadas. "Tenemos saldo blanco".

## En Hidalgo

Diversas comunidades de la entidad continúan incomunicadas a consecuencia de las torrenciales **lluvias** que se registran, principalmente en la Sierra y Huas-

Se repartirán México y Colombia 41 mdd



Fecha 29.09.2009	Sección Nacional	Página pp-5
---------------------	---------------------	----------------

teca, las cuales han provocado más de 20 derrumbes en las últimas 48 horas.

Miguel García Conde, director general de Protección Civil, informó que derivado de la onda tropical número 32, en varios municipios se registró una tromba, la cual afectó principalmente la Huasteca, que presentó **inundaciones** en calles y colonias.

Explicó que hasta el momento no se reportan víctimas por las **lluvias**, pero sí familias que han tenido que ser evacuadas para prevenir cualquier contingencia mayor.

En la comunidad de Tehuetlan, perteneciente al municipio de Huejutla, se informó de un derrumbe de 4 mil metros cúbicos de piedras y lodo, que mantiene incomunicadas a algunas comunidades. (Agencias)

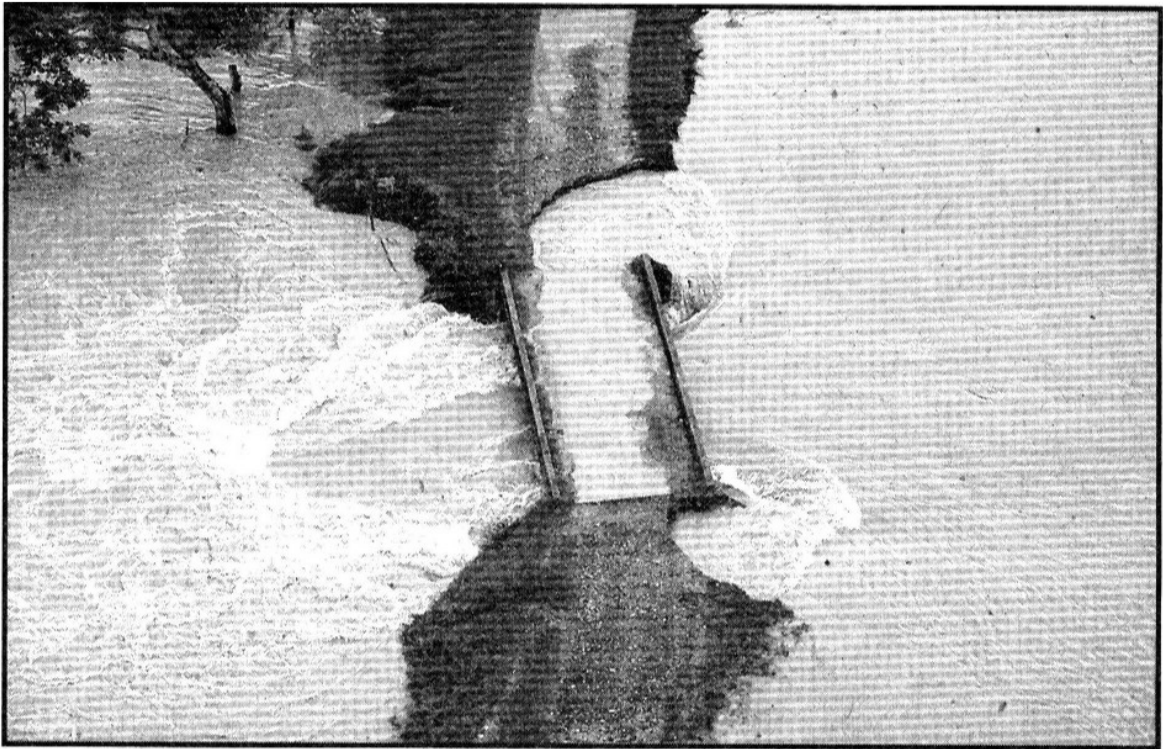

VERACRUZ.- El Río Tecolutla se desbordó a la altura del municipio de Gutiérrez Zamora, lo que ocasionó que la presa La Soledad llegara a su máxima capacidad y que se evacuara a la población de la zona.