

Samoa
**TSUNAMI
DESTRUYÓ
PUEBLOS**

Un sismo submarino provocó grandes olas en las islas Samoa. Se confirmó la muerte de 40 personas, pero muchas más desaparecieron.

Foto: Reuters

Tsunami golpea la zona del Pacífico Sur

Hasta las 20:00 horas de ayer, las autoridades reportaron 40 muertos y la destrucción de centenares de casas

EFE, AP, REUTERS Y DPA

SYDNEY.— El terremoto de ocho grados de magnitud que sacudió ayer la región de Samoa y otras islas del Pacífico, y que provocó la formación de un *tsunami*, dejó al

menos 40 muertos y la destrucción de centenares de casas.

La mayoría de las víctimas estaban en la aldea de Lalomanu, situada al sureste de la isla de Upolu, la segunda mayor de Samoa.

La mayor parte de la población fue evacuada o huyó a zonas más altas.

Una vecina de la aldea de Potasi dijo haber visto los cadáveres de tres niños quienes fueron aplastados por los escombros de una casa.

El sismo causó olas de hasta tres metros en diferentes zonas de la región, donde de momento, la isla más afectada es la de Upolu, en Samoa Occidental, según fuentes policiales.

Upolu, de 75 kilómetros de longitud y de mil 125 kilómetros

cuadrados, es la segunda mayor isla del archipiélago de Samoa, después de la de Savaii, y alberga la capital, Apia.

De acuerdo a informaciones recogidas en Apia por la policía, también las aldeas de la pequeña isla vecina de Monono, resultaron dañadas y una extensa parte de lo que antes era tierra firme está bajo el **agua**.

El Centro de Alertas de Tsunamis del Pacífico, del Instituto Geológico de Estados Unidos, emitió tras el terremoto una alerta dirigida en particular a Nueva Zelanda, las islas Fiyi, la Polinesia francesa y Tonga.

Posteriormente se emitieron varias alertas de *tsunami* para las islas Cook, Tokelau, Niue, Marshall, Salomón, Kermadec, Jar-



Fecha 30.09.2009	Sección Global	Página 1-6
----------------------------	--------------------------	----------------------

vis, Palmyra, Howland-Baker, Vanuatu y Nauru. También hay avisos para Nueva Caledonia, Papúa Nueva Guinea, Australia y otras islas del Pacífico, aunque más tarde se retiraron.

Hasta 13 réplicas superiores a los cinco grados de magnitud en la escala Richter sacudieron más tarde a Samoa y Tonga.

Las autoridades y habitantes de la región permanecieron en alerta.

8
GRADOS
en la escala de
Richter fue la
magnitud del sismo
en la región

13
RÉPLICAS
se gristraron tras el
primer temblor, sin
que se reportaran
más daños



Gráfico: Excélsior con imagen de AFP

Fecha 30.09.2009	Sección Global	Página 1-6
----------------------------	--------------------------	----------------------

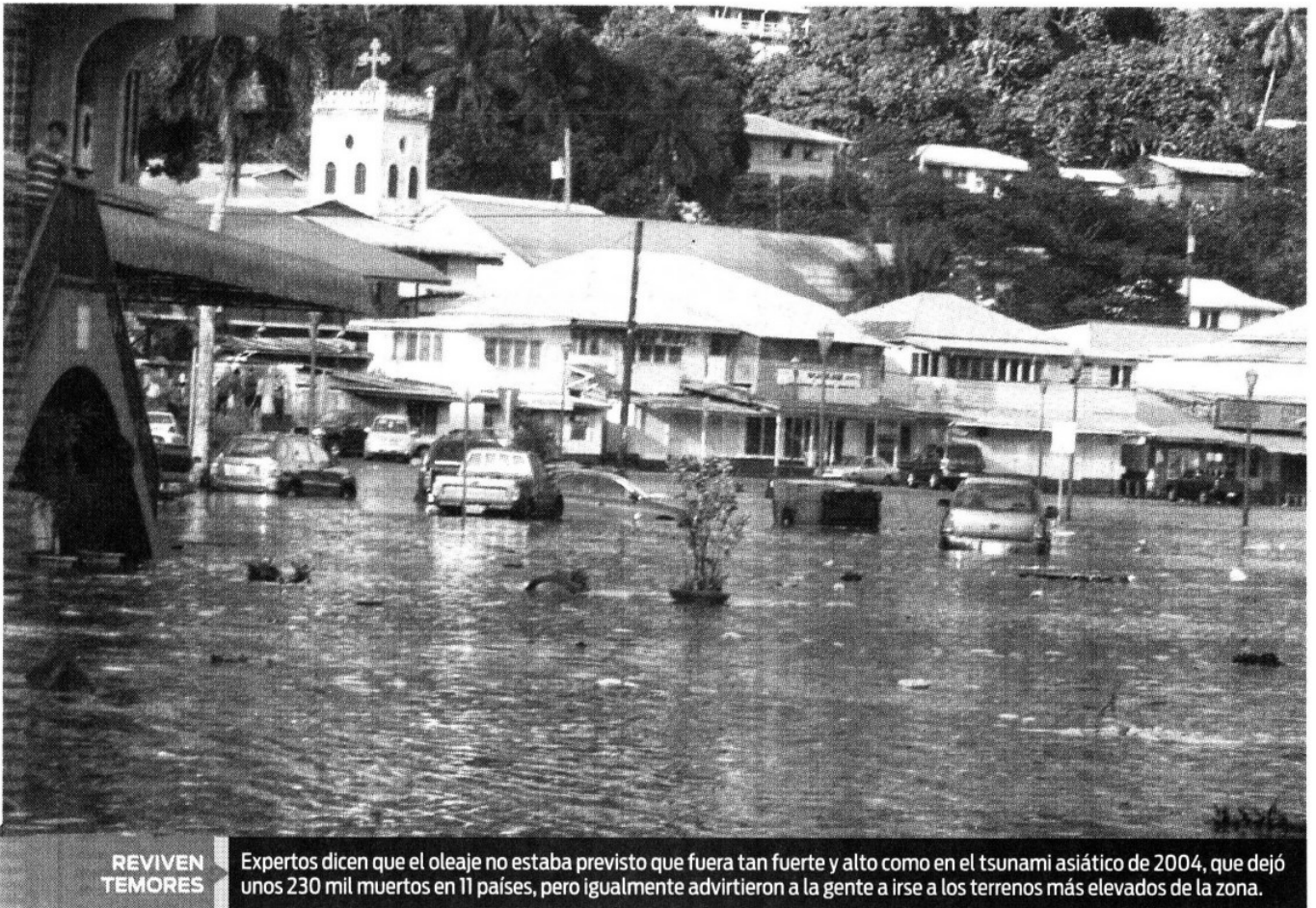

**REVIVEN
TEMORES**

Expertos dicen que el oleaje no estaba previsto que fuera tan fuerte y alto como en el tsunami asiático de 2004, que dejó unos 230 mil muertos en 11 países, pero igualmente advirtieron a la gente a irse a los terrenos más elevados de la zona.

Foto: AP