



# Abren de emergencia compuertas en 4 presas

Intensas lluvias provocaron incremento en los niveles de La Soledad, Necaxa, Tenango y Huitepec, en el estado de Puebla

**El Sol de Puebla**  
POR BELÉN CANCINO

**P**UEBLA, Pue. (OEM-Informex).- Cuatro presas del interior del estado tuvieron que desahogarse en un 20 por ciento de su capacidad, pues las fuertes lluvias de los recientes días provocaron un incremento en su nivel.

El director del Sistema Estatal de Protección Civil (Seproci), Miguel Ángel Martínez Pérez, comentó que a consecuencia del incremento en su nivel de agua, la Comisión Nacional del Agua (Conagua) y Luz y Fuerza del Centro (LyFC) determinaron abrir las compuertas de las presas La Soledad, Necaxa, Tenango y Huitepec, al mediodía de ayer.

Explicó que ambas instancias avisaron oportunamente al Seproci de esta medida para que tomara las medidas precautorias correspondientes, pues aunque no se suscitaron inundaciones, sí se produjo un aumento en el caudal

de algunos ríos cercanos a las presas.

Dijo que ante las lluvias que seguirán por el territorio poblano, los cerros fracturados de las sierras Norte y Nororiental son un riesgo latente, ya que el agua podría provocar algún deslave o deslizamiento de roca.

Calculó que son 63 municipios en los que hay gente en situación de riesgo por un número indeterminado de cerros que podrían significar algún peligro para la gente.

Asimismo, informó que tres carreteras en el interior del estado permanecen bloqueadas por deslaves que produjeron las fuertes lluvias el pasado fin de semana, a la par que tuvieron que desahogarse en 20 por ciento de su capacidad, cuatro presas.

Explicó que de las ocho vialidades que fueron obstruidas por deslaves en los recientes días, la carretera que va de Tepetzintla a Atonalixco continúa bloqueada, además de que se sumaron la que va de Hueytamalco a San José Acateno, y la de Tetela-Taxco, siguen obstruidas por lo que personal



Fecha <b>30.09.2009</b>	Sección <b>República</b>	Página <b>1</b>
----------------------------	-----------------------------	--------------------

de la Secretaría de Comunicaciones y Transportes (SCT) ya se ocupa de liberar los accesos.

En este sentido el secretario de Gobernación, Mario Montero Serrano, agregó la recomendación a los automovilistas y choferes de todo tipo de vehículos que circulan por estas zo-

nas a conducir con la mayor precaución y a estar alertas para reaccionar ante cualquier eventualidad, pues

adicionalmente al riesgo de deslizamiento de rocas y tierra, el pavimento está muy mojado.

Llamó a los poblanos que viven en zonas de riesgo a desocuparlas y

atender a los llamados de las autoridades y a los presidentes municipales les reiteró la solicitud de estar también pendientes y hacer las revisiones correspondientes en sitios inseguros para pedir la reubicación de las personas cuya integridad pudiera estar en peligro.

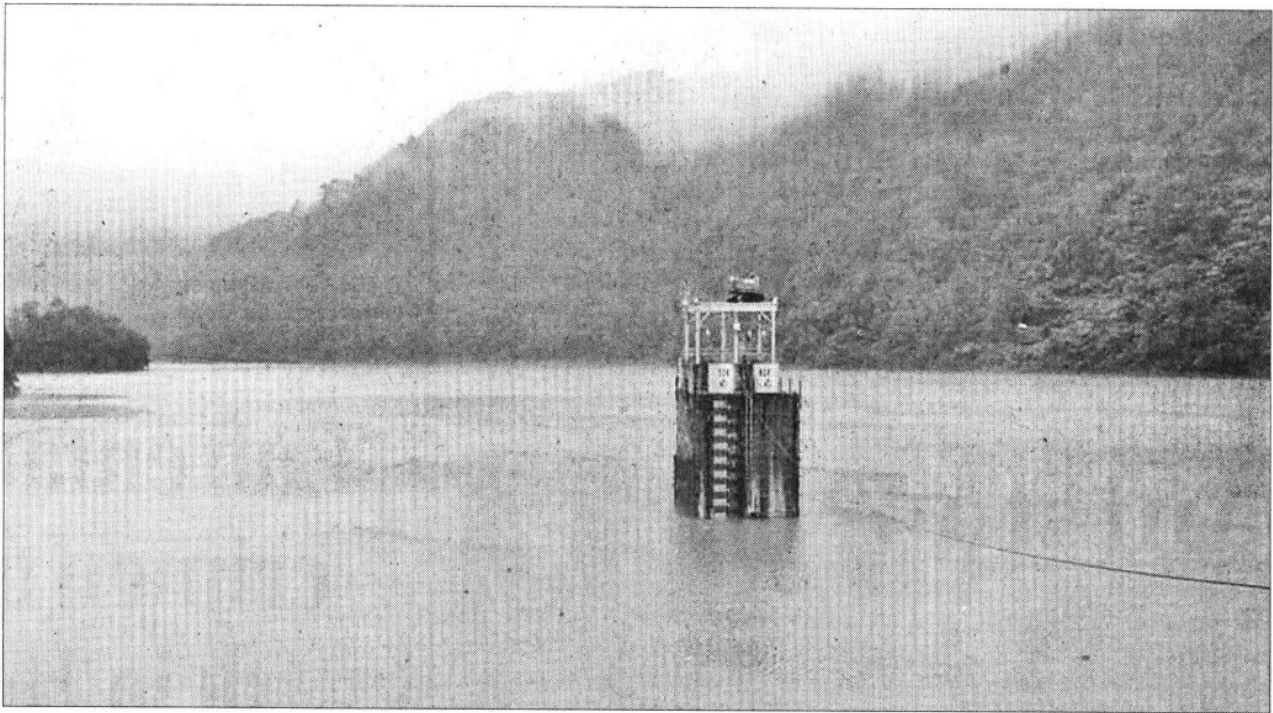

FOTO: EL SOL DE PUEBLA / OEM-INFORMEX

**>> DEBIDO AL riesgo que representaba el elevado nivel de almacenamiento, autoridades de la Conagua y de Luz y Fuerza del Centro determinaron desahogar el 20 por ciento del agua acumulada en cuatro presas de Puebla.**