

Advierte el secretario del Medio Ambiente, Gustavo Cárdenas

GDF debe cumplir con el cierre del Bordo Poniente

• Pretenden resolver conjuntamente el problema de la basura metropolitana

Toluca ▶ Oscar Romero

El gobierno del Estado de México solicitará al Distrito Federal el saneamiento del Bordo Poniente, tras la inundación registrada semanas atrás, así como que "se ajuste" a los plazos para su cierre, sostuvo el secretario del Medio Ambiente, Gustavo Cárdenas Monroy.

Ante el foco de infección que representa este relleno sanitario, el gobierno de la entidad intensificará los acercamientos con los gobiernos federal y capitalino, a efecto de acordar los plazos en que se debe cerrar.

Entrevistado al término de Convenio de Coordinación para Evaluar el Desempeño Ambien-

tal y Operación de los Vehículos Híbridos Diesel-Eléctricos para Transporte de Carga Pesada, el funcionario estatal sostuvo que mantendrán principal atención en el saneamiento del relleno y que se cumplan con los términos pactados entre las instancias del gobierno para la clausura del sitio.

"En el Estado de México vamos a seguir fortaleciendo el destino final de los residuos sólidos, es un asunto que atañe al DF y nosotros estaremos muy pendiente para que esté saneado el Bordo, para que se ajusten a los términos que ya se dieron para el cierre de él y que nos permita ver de qué forma podemos coadyuvar para que el problema de la basura se pueda solucionar de manera conjunta".

Abundó que de manera adicional se buscará la colaboración del gobierno federal para que intervenga en el asunto y contemple recursos para el próximo ejercicio fiscal "para ir resolviendo los problemas de la basura".

"Vamos a buscar sumar al gobierno federal en este tema, ya que tiene la responsabilidad que conjuntamente deben estarse resolviendo y para que en el próximo presupuesto se atienda y se acepten las peticiones que el gobierno del Estado, como el gobierno del Distrito Federal hacen para ir resolviendo los problemas de la basura".

Concluyó que también se buscará la participación de la iniciativa privada, para el con-

finamiento y aprovechamiento de la basura como la generación de energía y el saneamiento de rellenos sanitarios.

"Tenemos que ser muy cuidadosos no sólo en la generación de la basura, sino en su control desde las mismas casas, nosotros estamos revisando la capacidad que tenemos en los rellenos que hay en diferentes partes del valle de México y espero que en ese sentido haya colaboración más intensa para poder resolver el problema". ■ M



Fecha 06.10.2009	Sección Milenio Estado de México	Página 1
----------------------------	--	--------------------

→ **claves**

En corto...

○ "En el Estado de México vamos a seguir fortaleciendo el destino final de los residuos sólidos, es un asunto que atañe al DF y nosotros estaremos muy pendiente para que esté saneado el Bordo".

○ De manera adicional se buscará la colaboración del gobierno federal para que intervenga en el asunto y contemple recursos para el próximo ejercicio fiscal "para ir resolviendo los problemas de la basura".

○ También se buscará la participación de la iniciativa privada, para el confinamiento y aprovechamiento de los residuos como la generación de energía y el saneamiento de rellenos sanitarios.

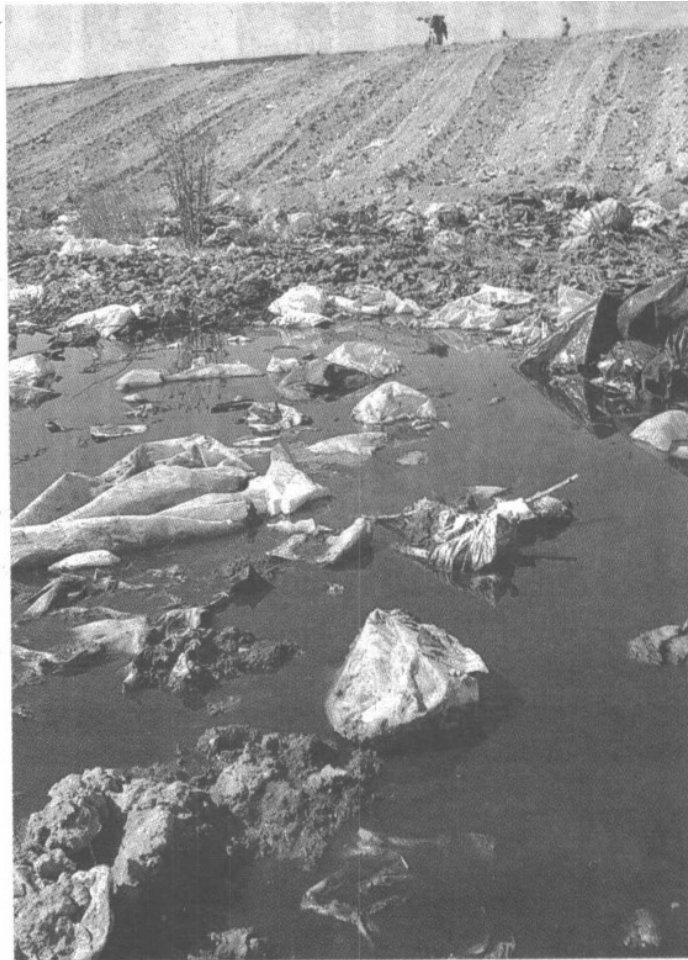

Este sitio continúa generando controversias