

No podrán evitarse los cortes

Aún insuficiente el nivel de las presas

Toluca ▶ Oscar Romero

La Dirección Local de la Comisión Nacional del Agua sostuvo que la recuperación de las presas que surten al Sistema Cutzamala por encima del 60 por ciento, "apenas" alcanza para hacer frente a la temporada de estiaje del 2010.

Ante los pronósticos meteorológicos que advierten el término de la temporada de lluvias, Santiago González Martínez director local de la Conagua, afirmó que los niveles de las presas de Valle de Bravo, Villa Victoria y

El Bosque son óptimos, aunque insuficientes para evitar los cortes a su suministro.

En entrevista, el funcionario detalló que a lo largo de septiembre, los cuerpos de agua lograron recuperarse sustancialmente hasta llegar a niveles promedio de 60 por ciento y en caso de Villa Victoria en 48 por ciento.

"Estamos finalizando la temporada de lluvias y estamos alrededor de 60 por ciento, (...) en la segunda parte cayó mucho más agua junta, entonces eso nos ayudó a que las presas se hayan recuperado, afortunadamente no estamos más debajo de esa previsión, pero eso implica que obviamente sigan los recortes en el suministro de agua".

Dicha recuperación permitirá hacer frente a la temporada de estiaje del 2010 e impedirá realizar cortes de agua por periodos más largos, no obstante continuará la disminución al afluente de 30 por ciento para los municipios y delegaciones capitalinas que

dependen del Cutzamala.

"Catastrófico hubiera sido que no hubieran llegado ni a 50 por ciento y catastrófico entre comillas, porque en ese caso se hubiesen tenido recortes más grandes o se hubiese dejado de suministrar".

Explicó que el motivo de la disminución del afluente es ahorrar hasta 30 por ciento del agua que se ha recuperado y "salir apenas" del estiaje del próximo año, por lo que iniciarán diálogos con la autoridad estatal y del Distrito Federal "para determinar cuál es la forma más conveniente de que se hagan los cortes, para generar la menor afectación posible".

La presa que durante este mes registró mayor recuperación es la de Valle de Bravo, con niveles por encima de 60 por ciento, ya que cuenta con las mejores condiciones para captarla y evitar su evaporación. ■■

IVÁN CARMONA

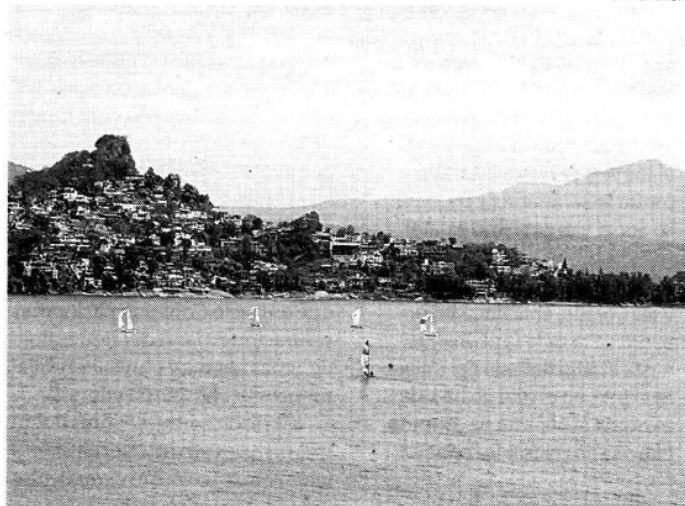

Apenas alcanzará para la temporada de estiaje de 2010

