

ARREGLO. Hoy se proyecta el inicio de la reparación de la fractura del Emisor Poniente en Valle Dorado
Estiman autoridades iniciar hoy reparación de ducto en Valle Dorado

Agrandan zona de obra

► Abren paso en tramo de fractura que sufrió el Emisor Poniente para agilizar maniobra

Yadira Cruz

TLALNEPANTLA.- Hoy el Organismo de Cuenca Aguas del Valle de México proyecta iniciar la reparación de la fractura del Emisor Poniente a cinco semanas de la inundación en Valle Dorado y comunidades aledañas.

Después de que el viernes personal de Conagua comenzó a retirar la costalera en un tramo afectado, ayer los trabajadores hacían un boquete bajo del nivel de la calle para ampliar el área.

“Estamos despejando esta zona para que puedan maniobrar en el armado de la bóveda”, comentó uno de los empleados.

En el lugar estaban listas cinco brazadas de varilla que llegaron a Paseo de Las Aves desde hace varias semanas, así como una retroexcavadora y un Bobcat.

Sobre la vialidad, cerrada a la circulación, han acomodado los sacos de la Conasupo rellenos de tierra con los que se buscó impedir un nuevo desbordamiento las semanas posteriores a la fractura, no obstante, los colonos piden apresurar la rehabilitación del ducto.

“Calderón, Peña, Ugalde, ¿Cuándo nos quitan esta pestilencia”, señala una de las cartulinas colocadas sobre las viviendas de Paseo de las Aves.

“Pues yo no veo movimiento,

espero que si ya comienzan hagan las cosas bien, aunque se tarde”, comentó una vecina de la Calle Caracas.

El martes 6 de octubre, a un mes de la contingencia, el Comité por la Dignificación de Valle Dorado dio a conocer un pliego petitorio a los tres niveles de gobierno y uno de los puntos era conocer el plazo de término e inicio de la reparación de la fractura.

“Lo que nos comentaron (funcionarios del Edomex) fue que no era oficial (el inicio de la obra) y que tal vez mañana (hoy) podrían iniciar el revestimiento, no la compostura, y no nos dijeron en qué términos”, informó Armando García, integrante del Comité.

“Lo que más nos interesa es la atención a ese Emisor que está totalmente descubierto, nuestra preocupación son cuestiones de salud, enfermedades”.

En la zona, agregó, se está presentando un mosco grande por lo que quieren descartar situaciones de dengue y su preocupación por el fango que quedó.

Incluso, el sábado arribó una brigada de vacunación para reforzar las dosis aplicadas en los primeros días de septiembre, pero ayer ya no acudió.

Las obras podrían tomar cinco semanas y el resto de los 1.5 ki-

lómetros se harían en dos o tres meses más.

yadira.cruz@reforma.com

Poco a poco

La inundación en Valle Dorado cumplió ayer 5 semanas

SEP 6

El Emisor Poniente sufre una fractura e inunda más de 2 mil 500 viviendas de Valle Dorado y comunidades aledañas en Tlalnepantla y los límites con Atizapán

SEP 8

Empleados de la Conagua colocan costales de tierra alrededor de la fractura de 45 m de largo para aminorar riesgos

SEP 10

Personal de la empresa ICA y de la Conagua arman una valla metálica para evitar un nuevo desbordamiento debido a las lluvias

SEP 15

Concluye la barrera de acero y se analiza el proyecto para reparar la fractura

OCT 9

Personal de Conagua inicia el retiro de parte de la costalera como parte de los trabajos de rehabilitación que inician esta semana



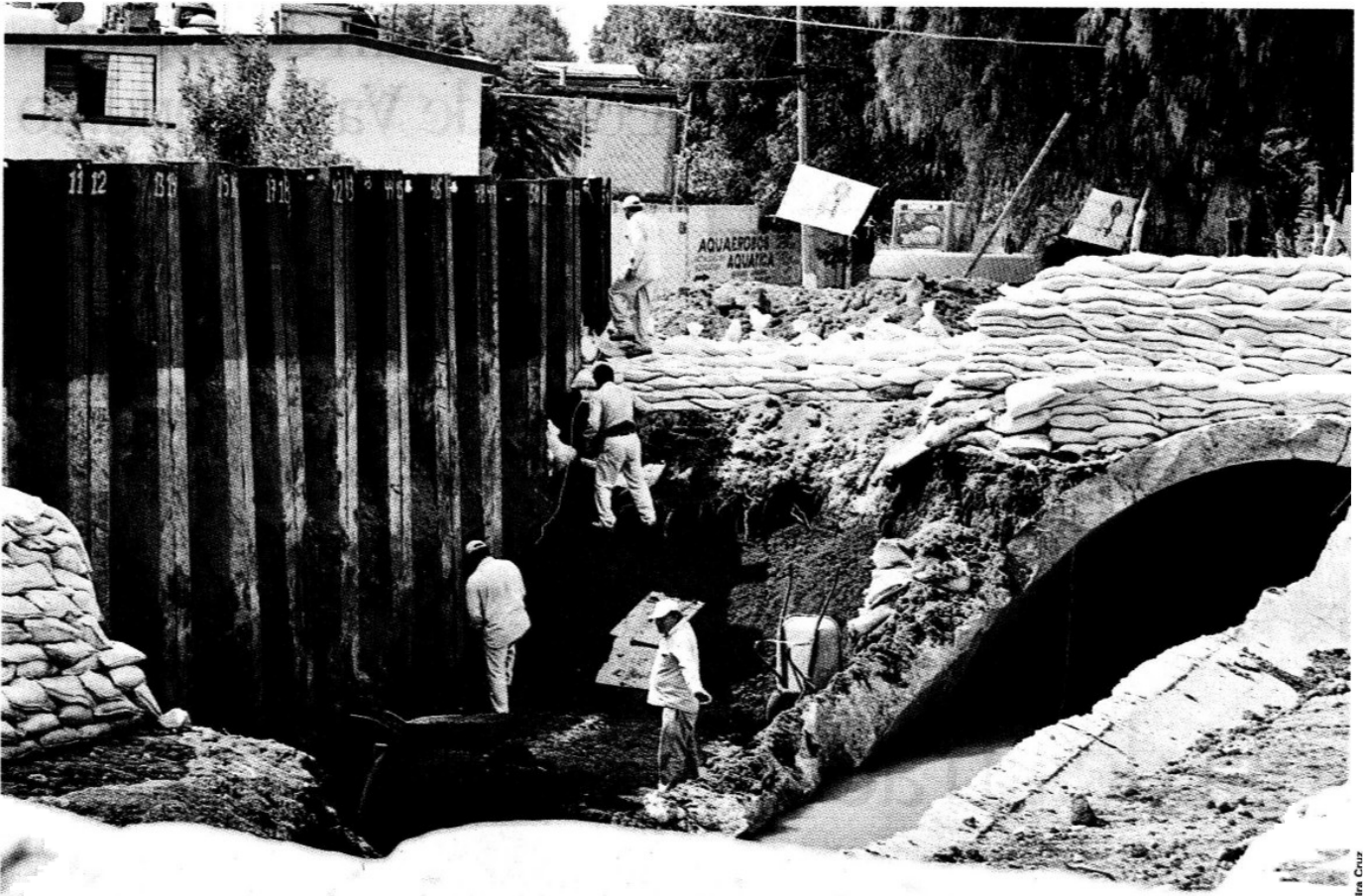

Verónica Cruz

► En un tramo del Emisor Poniente fracturado la costalera fue retirada el fin de semana para dar paso a los trabajos de rehabilitación.

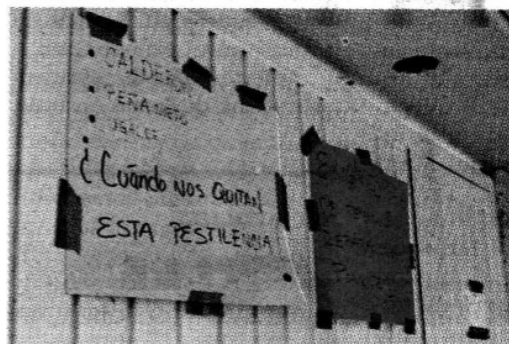

► En las calles aún se encuentran los carteles con las exigencias vecinales.