

## PALAS A LA OBRA

Llega maquinaria a Valle Dorado para las labores de embovedamiento del Emisor Poniente fracturado hace un mes; inician con el aplanado del piso y estudios topográficos



**Llegan topógrafos a medir el terreno en el fraccionamiento Valle Dorado**

# Reparan Emisor Poniente

► Aplanan el terreno aledaño para revestir el ducto fracturado hace cinco semanas

**Yadira Cruz**

TLALNEPANTLA.-Trabajadores de la constructora ICA iniciaron ayer las obras de reparación de Emisor Poniente en la zona de fractura en la calle Paseo de Las Aves, en el fraccionamiento Valle Dorado.

A seis semanas de la lluvia que causó la ruptura, ayer, entre el muro de acero colocado como medida preventiva inmediata y el propio ducto, se retiró tierra y se colocó nueva, las cuales compactan los obreros para asentar el terreno.

Justo en ese sitio, señalaron los empleados, comenzarán el ar-

mado de la estructura que revestirá el boquete.

Además, dos camiones de tierra arribaron al lugar donde maniobraba una retroexcavadora, mientras que unos seis empleados de la Comisión Nacional del Agua retiraban la costalera en la zona que colinda con la calle Caracas con la ayuda de un Bobcat.

“Los costales los estamos colocando aquí, sobre la calle, por si se llega a dar una emergencia podamos colocarlos de nuevo y evitar que se derrame el agua”, dijo un trabajador de la Conagua.

Vecinos de la zona como Gina Weissenberg señalaron que es necesario cerrar el canal que permanece a cielo abierto debido a los malos olores y las enfermedades.

“Me pusieron la barda, pero para que no se viera que acá adentro seguimos en obra, no nos hemos podido recuperar”, dice la

vecina afectada en su vivienda en la esquina de Aves y Caracas.

La semana pasada, Efrén Villalón, director del Organismo de Cuenca, Aguas del Valle de México, informó a REFORMA que la reparación de la fractura tardará unas cinco semanas, para seguir con las fisuras en los 1.5 kilómetros de ducto, sobre Paseo de Las Aves y Parque de Los Niños en el mismo fraccionamiento y parte de Las Arboledas.

Además, aunque los trabajadores no quisieron dar detalles técnicos de la obra, aseguraron que los trabajos están a cargo de los ingenieros de Conagua, pero a ninguno se localizó en el punto ayer en la mañana.

yadira.cruz@reforma.com

## Tiempo y dinero

**El ducto se fracturó el domingo 6 de septiembre**

**15** trabajadores de ICA y Conagua en el sitio

**\$40** MILLONES costará la reparación de la fractura

**5** semanas tardarán los trabajos



Página 1 de 2  
\$ 16954.50  
Tam: 598 cm2  
CMEDINAR

Continúa en siguiente hoja

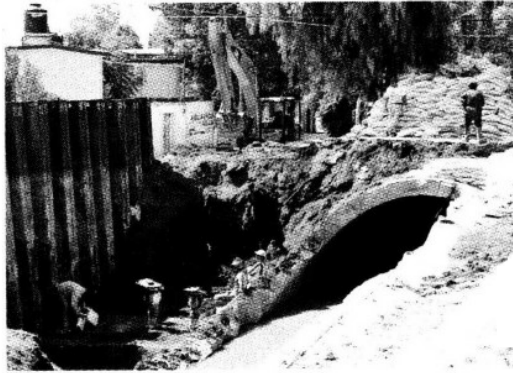

› Una retroexcavadora removió tierra junto al tubo.



Yedira Cru

› Los costales fueron apilados en una de las calles aledañas en caso de emergencia.



Victor Zubiena

› Después de resguardar la zona afectada con una malla de acero, ayer comenzaron los movimientos para arreglar la bóveda que conduce el agua.